



2023



ristorazione hotelleria

LEONE dal 1945 a oggi

La nostra avventura inizia a Lugo di Romagna nel dopoguerra. Sono anni difficili dove poco o nulla è rimasto, il fondatore Luigi Tampieri insieme alla sua famiglia si rimbocca le maniche e fonda la Tampieri s.n.c. dove si producono stuzzicadenti ricavati dalla penna delle oche.

Nel 1970 Luigi lascia il posto al figlio Pietro, il nome della nostra azienda diventa Leone s.n.c.

Realizziamo le prime macchine automatiche per l'imbustamento degli stuzzicadenti e cominciamo a spedire le prime cartoline per corrispondenza ai ristoranti d'Italia.

Negli anni 80 creiamo i primi decori per la gelateria e la cartolina diventa un vero e proprio catalogo.

L'azienda attraverso idee innovative e sinergie con i clienti, cresce, diventando un punto di riferimento per il proprio settore. Sono gli anni 2000 che trasformano l'azienda in laboratorio di idee e sperimentazione spaziando nel mondo dell'ho.re.ca a 360 gradi. Curiosità intellettuali e scelte imprenditoriali coraggiose ci hanno portato a guardare il futuro con entusiasmo e non attraverso formule economiche o percentuali. L'innovazione, la sperimentazione, la comunicazione sono il cardine su cui si muove tutto il nostro lavoro. Mettiamo sempre in primo piano l'uomo e la sua dignità, perché coniugare gli obiettivi aziendali con le esigenze umane è il segreto della nostra impresa, ciò implica una forte responsabilità nei confronti della comunità e del pianeta.

Oggi come 78 anni fa amiamo quello che facciamo e continuiamo a farlo con passione.



Il nome della nostra azienda deriva da una piccola insegna sulla porta dove, un Leone con uno stuzzicadenti nella zampa, diceva "Adesso me li curo io", da lì, tutti cominciarono a chiamarli "gli stuzzicadenti del leone".

LEONE from 1945 till nowadays

Our business started in Lugo di Romagna during the second postwar period. These were very difficult years with very little resources and the founder, Mr. Luigi Tampieri with his family worked very hard to create Tampieri snc, that produced toothpicks from the goose feathers. In 1970 Mr. Luigi Tampieri was replaced by his son Pietro and the company name changed to Leone snc. We realized the first personalized packaging automatic machines and we started to send the marketing cards to all the restaurants in Italy.

In the 80's we designed the first decorations for ice cream parlours and the marketing card became the first real catalogue.

The company, thanks to the original ideas and the synergy with his customers, developed and became a benchmark for this sector.

During the 2000's the company turned to a real laboratory of ideas and tests which involved all the Ho.Re.ca product.

Our curiosity and courageous choices make us look at the future with enthusiasm; our work is principally based on innovation through research, love for environment and transparent communication. The ethic of the company is to care for each worker and his dignity, meeting the company targets and the human resource management. A strong responsibility that reflected in the community around us and the world.

Today, as 77 years ago, we love our work and we do it with passion.

A small sign on the company door, made by a good family friend, that shown a great Lion with a toothpick in his paw said "Now I take care of them!"

From that moment in town, everybody called them "The Lion's toothpicks".



Oggi Leone è un'azienda leader di mercato certificata ISO 9001:2015, che può contare su un affiatato team di 60 collaboratori.

Lo stabilimento principale dispone di 10.000mq coperti che possono contenere oltre 15.000 pallets in grado di soddisfare qualunque tipo di fornitura.

Con una capillare rete commerciale e distributiva, siamo presenti oltre che in Italia in Europa e nel mondo



Today Leone is a market leader company, certified ISO 9001:2015, that relies on a trusty staff of 60 people.

The main factory has a 10.000 sq.m warehouse with more than 15.000 pallets, in order to guarantee any supply.

With a widespread sales network, we can sell in Italy as well as in Europe and Worldwide.



**LEONE srl
sostiene il FAI,
Fondo
Ambiente
Italiano**







un'esperienza italiana



Bamboo

Ha caratteristiche eccezionali paragonabili come i migliori legni. Le sue canne crescono con velocità sorprendente (anche oltre un metro al giorno) fino alla loro altezza massima di 15-20 metri che raggiungono nel giro di un paio di mesi. Materiale incredibilmente resistente e durevole ma anche flessibile e leggero.

Bamboo *It has exceptional characteristics comparable to those of the best woods. Its reeds grow with surprising speed (about a meter a day) up to their maximum height of 15-20 meters that they reach within a couple of months. It is an incredibly hard and durable material but also flexible and light.*

Legno

Gli articoli sono ricavati da piante di coltivazioni certificate e provenienti da foreste gestite in modo responsabile, seguendo rigorosi standard ambientali e sociali. Sono piante che crescono molto velocemente, infatti bastano 5 anni per ottenere una pianta pronta per essere lavorata. Il legno utilizzato si presta a svariati utilizzi in diverse tipologie di prodotto.

Wood *Our wooden products come from plants of certified cultivations and from forests that are responsibly managed in conformity with strict environmental, social and economic standards. The plants grow very fast and it may be enough 5 years to have a mature plant to work. The wood can be used in many kind of items.*



Foglia di palma

Raccolte durante il normale ciclo di rinnovamento, vengono trasformate mediante lavaggio e pressatura, in piatti e ciotole resistenti all'acqua e al calore che non alterano il gusto dei cibi. Adatti per cibi sia liquidi che solidi e per essere utilizzate in forno, microonde o freezer. Sono biodegradabili e compostabili.

Palm leaf *naturally fall-off during the normal renewal cycle, they are converted in full plates and bowls through a washing and pressing process. The items are water and heat-resistant and they don't affect the taste of the food, they can contain liquid and solid food, it's can be used in traditional oven or microwave, and freezer. The items are biodegradable and compostable.*

Polpa di cellulosa

Si ricava dalle fibre della canna da zucchero. Prodotti idonei al contatto alimentare, possono essere utilizzati in forno e microonde (-10°/+120°C). Materiale completamente biodegradabile e compostabile, rende più green il mondo dell'Ho.Re.Ca.

CELLULOSE pulp: *(-10°/+120°C) It is obtained from the residual fibers of the processing in particular from sugar cane. Cellulose pulp products are suitable for food contact, heat resistant, they can be used in oven and microwave. Completely biodegradable and compostable, making the Ho.re.Ca world more sustainable.*



PLA

(-15°/+40°C) è il polimero dell'acido lattico derivato da piante come il mais, il grano o la barbabietola prodotto attraverso un processo di fermentazione. Questi polimeri possono essere utilizzati per produrre resine simili alla plastica o fibre. È prodotto da risorse naturali rinnovabili annualmente. I prodotti sono totalmente compostabili in 8-12 settimane.

PLA: *(-15°/+40° C) it is derived from renewable resources, such as corn starch, wheat or sugarcane. It is a bioplastic made from lactic acid and is used in the food industry to package sensitive food products. The products are totally compostable. Under optimal composting conditions, PLA products decompose in 8-12 weeks.*

CPLA

Variante del comune PLA ricavato dal mais, in cui l'elemento base viene cristallizzato: ne deriva un risultato completamente naturale, che assicura totale compostabilità e biodegradabilità. Grazie a tale processo, la resistenza al calore aumenta, divenendo assolutamente più adatto all'utilizzo con cibi caldi.

CPLA: *Variant of the common PLA obtained from corn, where the basic element is crystallized: it derives a completely natural result, that ensures total compostability and biodegradability. Thanks to this process, the resistance to heat increases, becoming absolutely more suitable for use with hot foods.*



Melamina

Questo materiale è una resina termoindurente utilizzata anche per la realizzazione di stoviglie e accessori per la tavola. Somigliante alla porcellana nell'aspetto, è leggera e resistente e ben apprezzata dai professionisti di settore per la sua praticità e per il design innovativo. Di facile pulizia e lavabile in lavastoviglie, sopporta temperature che arrivano fino a 70°C, può essere riposta in frigorifero e in freezer e non assorbe gli odori.

Melamine *This material is a thermosetting resin and it is also used for creating kitchen utensils and tableware. It is very similar to porcelain; it is resistant and liked among professionals for its functionality and innovative design. Easy to clean and dishwasher safe, it can bear temperatures up to 70°C, it can be placed in the fridge or freezer and does not absorb odours.*

Scheda tecnica dei materiali

Technical specification of materials

**Tolleranza
termica**
Thermal tolerance



**Temp.
Max***



Microonde
Microwave



Forno
Oven



**Resistente
ad oli e grassi**
Oil and greas
resistant



Biodegradabile
Biodegradable



Riciclabile
Recyclable

Material Code	Material Name	Icon	-18° C	+70° C	+70° C	Microonde	Forno	Resistente ad oli e grassi	Biodegradabile	Riciclabile
PE	Polietilene Polyethylene		-18° C	+70° C	+70° C	✗	✗	✓	✗	✓
PP	Polipropilene Polypropylene		-10° C	+120° C	+70° C	✗	✗	✓	✗	✓
PS	Polistirene cristallo Clear Polystyrene		-10° C	+85° C	+70° C	✗	✗	✓	✗	✓
PC	Policarbonato Polycarbonate		-10° C	+100° C	+70° C	✗	✗	✓	✗	✓
PVC	Polivinilcloruro Polyvinyl chloride		-10° C	+70° C	+70° C	✗	✗	✓	✗	✓
MF	Melamina Melamine		-10° C	+70° C	+70° C	✗	✗	✓	✗	✓
Tr	Tritan Tritan		-10° C	+70° C	+70° C	✗	✗	✓	✗	✓
MA	Metacrilato Methacrylate		-40° C	+85° C	+70° C	✗	✗	✓	✗	✓
PLA	Acido polilattico Polylactic acid PLA		-20° C	+40° C	+40° C	✗	✗	✓	✓	✓
CPLA	Acido polilattico cristallizzato Crystal Polylactic acid CPLA		-20° C	+90° C	+85° C	✓	✗	✓	✓	✓
Fe	Latta Enamel		0° C	+300° C	+70° C	✗	✗	✓	✗	✓
W	Legno Wood		-18° C	+200° C	+70° C	✗	✗	✓	✓	✓
Ac	Acrilico Acrylic		-5° C	+70° C	+40° C	✗	✗	✓	✗	✓
Wp	Foglia di Palma palm leaf		-15° C	+120° C	+200° C	✓	✓	✓	✓	✓
SL	Ardesia Slate		-5° C	+70° C	+40° C	✗	✗	✓	✗	✗
Cpap	Carta antigrasso Greaseproof paper		-40° C	+180° C	+70° C	✗	✗	✓	✓	✓
Pa	Carta Paper		-40° C	+90° C	+70° C	✓	✗	✗	✓	✓
TNT	Tessuto non tessuto Nonwoven		-12° C	+22° C	+32° C	✗	✗	✓	✗	✗
PET	Rpet Polietilene tereftalato Polyethylene Terephthalate		-18° C	+70° C	+70° C	✗	✗	✓	✗	✓
SS	Acciaio Stainless steel		0° C	+300° C	+100° C	✗	✗	✓	✗	✗
CEL	Canna da zucchero / Bagasse Sugar cane / Bagasse		-18° C	+150° C	+70° C	✓	✓	✓	✓	✓
SW	Grès Stonewear		-20° C	+160° C	+70° C	✓	✓	✓	✗	✗
GI	Vetro Glass Borosilicate		-30° C -30° C	+100° C +300° C	+ 80° C + 80° C	✓	✓	✓	✗	✓

* Temperatura max prodotto. Regolamento 1935/2004 (Contatto alimentare) / Max temp. Regulation 1935/2004 (Food contact)

I dati riportati sono a puro scopo indicativo, si raccomanda di verificare l'idoneità tecnologica nell'applicazione reale in base ai tempi e alle temperature d'impiego.

IL CATALOGO SI AGGIORNA

Gentile Cliente,
come avrai notato quest'anno, per la prima volta, non abbiamo inserito i prezzi nel catalogo, questo perché, a causa delle forti oscillazioni di mercato in questo periodo storico, non è possibile garantire un prezzo valido per l'intero anno.

Il nostro impegno è di rendere sempre trasparenti i nostri prezzi per garantirvi le migliori condizioni possibili.

Scansionando il qr code che troverete in ogni pagina, conoscerete in tempo reale il prezzo e la disponibilità degli articoli.

- 1 Scansiona il qr code con il tuo dispositivo mobile
- 2 Troverai i prodotti con i prezzi della pagina che hai selezionato
- 3 Aggiungi al carrello gli articoli che desideri

The catalogue updates

Dear Customer,
As you might see, this year for the first time, we decided not to indicate the prices on the catalogue. Due to the current market volatility and raw material floating, in this historical period we cannot guarantee a stable price for the full year.

Our commitment is to have transparent prices in order to ensure our best possible conditions continuously.

If you scan the QR code you'll find in every page, you will see the current prices and its availability.

So please:

- 1 Scan the QR code with your mobile device
- 2 You'll find the prices related to the page you have selected
- 3 You can add to cart the items you wish

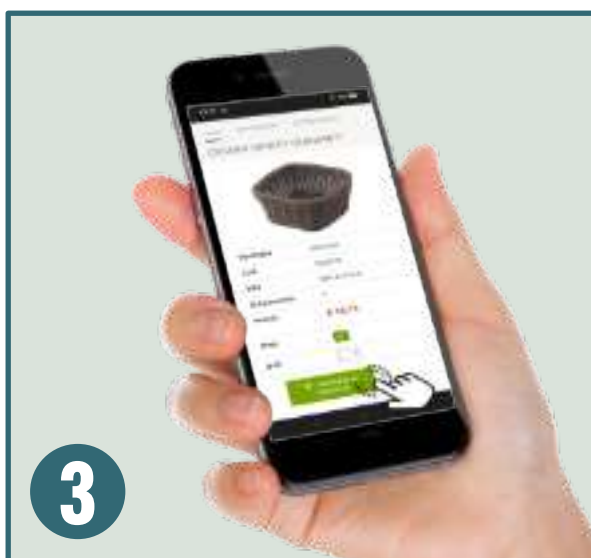

INFORMAZIONI SU ARTICOLI DESTINATI AL CONTATTO CON PRODOTTI ALIMENTARI

- I prodotti presenti sul Catalogo LEONE che, per loro natura, siano destinati a venire a contatto con alimenti sono conformi al regolamento UE 1935/2004 del 27/10/2004, reg. 2023/2006 del 22/12/2006;
- La ditta Leone adotta inoltre una procedura comprensiva di tutti gli aspetti previsti ai fini della rintracciabilità che:
- consente l'eventuale esclusione dei prodotti non idonei all'immissione sul mercato;
- dispone di un elenco aggiornato e dettagliato dei fornitori e dei clienti;
- prevede una serie di registrazioni in grado di risalire al destinatario di ciascun prodotto immesso sul mercato.

INFORMATION ON ARTICLES INTENDED TO COME INTO CONTACT WITH FOODSTUFFS

- *Products on LEONE's catalog, which by their nature, are intended to come into contact with food shall comply with the UE regulation 1935/2004 of 27/10/2004, reg- 2023/2006 of 22/12/2006;*
- *LEONE also adopts a procedure which encompasses all aspects planned for the immediate recognition that :*
- *Allows the possible exclusion of products not suitable for marketing.*
- *Has a detailed and updated list of suppliers and customers.*
- *Provides a series of records that can trace the recipient of each product on the market.*

INFORMAZIONI SUI PRODOTTI COSMETICI

Salviette umidificate, Saponi, Bagnodoccia, Shampoo, Dentifrici, Crema da barba, Body lotion.

- Reparto di Produzione e Confezionamento: struttura a norma di legge e conforme ai parametri igienico sanitari così come previsti dal DM 328/87.
- Impianti di produzione: automatizzati e certificati per l'uso cosmetico.
- Adeguamento al Regolamento cosmetico 1223/09 con attuazione delle disposizioni GMP (Uni 22716) e predisposizione dei PIF (Product Information File) (completo di CPSR, Cosmetic Product Safety Report, CPSA, Cosmetic Product Safety Assessment).

INFORMATION ON COSMETIC PRODUCTS

Refreshing towelette, Soap, Bath foam, Toothpaste, Shaving cream, Body lotion.

- Production factory and packaging: structure complying with the law and with health and hygiene standards as provided by DM 328/87.
- Production Plants: automated and certified for cosmetic use.
- Adaptation to EC Regulation cosmetic 1223/09 with implementation of the GMP (Uni 22716) and preparation of the PIF (Product Information File) (complete CPSR, Cosmetic Product Safety Report, CPSA, Cosmetic Product Safety Assessment)

modalità d'uso • use



Lavaggio in lavastoviglie
Dishwasher safe



Non usare lame
Not scratch-proof



Lavare a mano
Handwash



Misure Gastronorm
Gastronorm size



Adatto per forno
Oven-proof



Non usare su fornelli
Not flame



Non usare in forno
Not in oven



Utilizzabile su fornelli
Flame ok



Adatto per congelatore
Freezer-proof



Adatto per microonde
Microwavable



Non adatto per microonde
Not microwavable



Infrangibile
Unbreakable

avvertenze • notice



Ad esaurimento scorte
Until sold out



Personalizzabile
Customizable
pag. 273



Novità Leone
Leone news



Info Leone
Leone info



12-61

melamina
melamine



134-135

secchielli e caraffe
ice buckets and jugs



62-63

scaldavivande acciaio
steel chafing dishes



136-137

calici e bicchieri
wine and water glass



64-83

acacia, buffet e taglieri
acacia, buffet, cutboards



138-141

accessori in latta
tin accessories



84-105

bamboo, buffet e taglieri
bamboo, buffet, cutboards

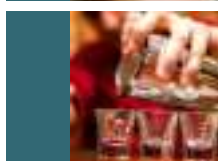

142-145

accessori barman
barman accessories

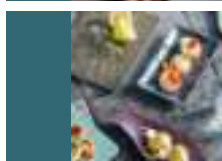

106-107

ceramica
ceramic



146-151

portatovaglioli e accessori
sachet holders and table bins

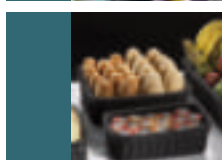

108-117

cestini polipropilene
polypropylene baskets



152-153

guanti forno e grembiuli
aprons and oven mitts

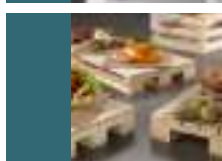

118-119

bancalini e cassette
mini pallets and boxes

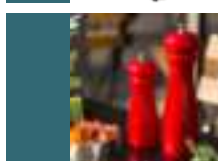

154-155

macina sale e pepe
salt and pepper mills



120-123

carta antigrasso
grease proof paper

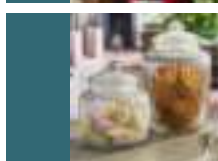

156-159

vetro, jar e vasetti
glass, jars & accessories



124-126

cestelli e pentolini acciaio
stainless steel pans and baskets



160-167

tovaglette e runner
tablemats and runners

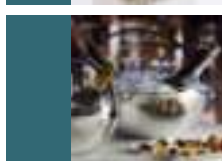

127-133

acciaio martellato
hammered steel

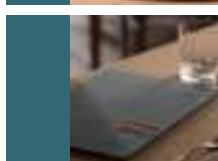

168-171

menu e comande
menu holders



172-177
lavagne e pennarelli
 blackboards and pens



178-179
candele e accessori
 candles and accessories

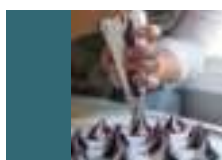

180-181
accessori pasticceria
 pastry accessories



182-187
finger food naturale
 natural finger food



188-189
cannucce
 straws

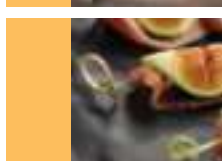

190-195
spiedi e stuzzicadenti
 sticks and toothpicks

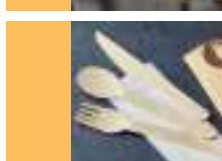

196-199
monouso in legno
 wood disposable



200-201
foglia di palma
 palm leaf

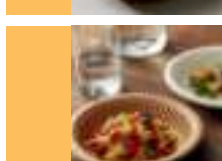

202-203
piatti in cartoncino
 paper dish

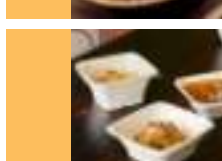

204-219
polpa di cellulosa
 cellulose pulp



220-229
take away & street food
 take away & street food



230-237
monouso compostabile
 compostable disposable



238-239
bicchieri per asporto
 delivery paper cup



240-243
sottobicchieri e pizzi
 coasters and paper doilies

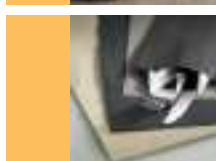

244-245
portaposate e tovagliette
 cutlery holders & placemats



246-248
salviette umidificate
 wet wipes

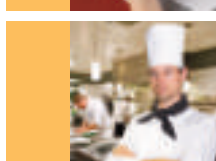

249
bavaglioni & cappelli cuoco
 bibs & chef hats

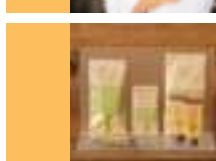

250-266
linea cortesia hotel
 amenities for hotel

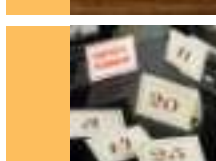

267-269
espositori plexiglass
 plexiglass display stands

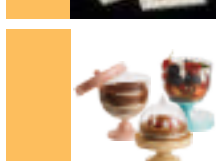

270-272
outlet
 outlet





CATALOGO 2023





T8526.Q | ciotola verde | *green bowl*
cm Ø19,6x9,5 | pz. conf. 1 | c/c 12



T8527.Q | ciotola verde | *green bowl*
cm Ø17,9x8,5 | pz. conf. 1 | c/c 12



T8526.Z | ciotola nera | *black bowl*
cm Ø19,6x9,5 | pz. conf. 1 | c/c 12



T8527.Z | ciotola nera | *black bowl*
cm Ø17,9x8,5 | pz. conf. 1 | c/c 12



T8526.Y | ciotola bianca | *white bowl*
cm Ø19,6x9,5 | pz. conf. 1 | c/c 12



T8527.Y | ciotola bianca | *white bowl*
cm Ø17,9x8,5 | pz. conf. 1 | c/c 12



pokè





T8643 | ciotola decorata | *decorated bowl*
cm Ø20,5x5,5 | pz. conf. 1 | c/c 24



T8640 | piatto decorato | *decorated plate*
cm Ø21,5x2 | pz. conf. 1 | c/c 36



T8641 | piatto decorato | *decorated plate*
cm Ø26,5x2 | pz. conf. 1 | c/c 24



T8644 | ciotola decorata | *decorated bowl*
cm Ø30x9 | pz. conf. 1 | c/c 12



T8642 | piatto decorato | *decorated plate*
cm Ø35,5x3 | pz. conf. 1 | c/c 12



corfù





T8633 | ciotola decorata | *decorated bowl*
cm Ø20,5x5,5 | pz. conf. 1 | c/c 24



T8653 | ciotola decorata | *decorated bowl*
cm Ø20,5x5,5 | pz. conf. 1 | c/c 24



T8630 | piatto decorato | *decorated plate*
cm Ø21,5x2 | pz. conf. 1 | c/c 36



T8650 | piatto decorato | *decorated plate*
cm Ø21,5x2 | pz. conf. 1 | c/c 36



T8631 | piatto decorato | *decorated plate*
cm Ø26,5x2 | pz. conf. 1 | c/c 24



T8651 | piatto decorato | *decorated plate*
cm Ø26,5x2 | pz. conf. 1 | c/c 24



T8634 | ciotola decorata | *decorated bowl*
cm Ø30x9 | pz. conf. 1 | c/c 12



T8654 | ciotola decorata | *decorated bowl*
cm Ø30x9 | pz. conf. 1 | c/c 12



T8632 | piatto decorato | *decorated plate*
cm Ø35,5x3 | pz. conf. 1 | c/c 12



T8652 | piatto decorato | *decorated plate*
cm Ø35,5x3 | pz. conf. 1 | c/c 12





zante



itaca





terracotta



T8230 | ciotola tonda | round bowl
cm Ø 18,4x7,5 | pz. conf. 1 | c/c 18



T8234 | coppetta tonda | round bowl
cm Ø 14,7x5,5 | pz. conf. 1 | c/c 24



T8231 | ciotola tonda | round bowl
cm Ø 20,3x8,5 | pz. conf. 1 | c/c 12



T8235 | piatto tondo | round dish
cm Ø 16x2 | pz. conf. 1 | c/c 24



T8232 | ciotola tonda | round bowl
cm Ø 23,3x9,7 | pz. conf. 1 | c/c 12



T8236 | coppetta tonda | round bowl
cm Ø 11,7x3,6 | pz. conf. 1 | c/c 32



T8237 | coppetta tonda | round bowl
cm Ø 15,3x4,3 | pz. conf. 1 | c/c 18





T8623 | piatto decorato | *decorated plate*
cm 26,5x20,8x2,7 | pz. conf. 1 | c/c 12



ibiza



T8620 | piatto decorato | *decorated plate*
cm 20,8x20x3,8 | pz. conf. 1 | c/c 12



T8622 | piatto decorato | *decorated plate*
cm 22,4x15,5x2 | pz. conf. 1 | c/c 12



T8621 | piatto decorato | *decorated plate*
cm 25,6x15,7x3,4 | pz. conf. 1 | c/c 12





T8515.T | ciotola grigio-bianco | *grey-white bowl* | cm Ø 22,8x8,3 | pz. conf. 1 | c/c 24



T8515.G | ciotola giallo-bianco | *yellow-white bowl* | cm Ø 22,8x8,3 | pz. conf. 1 | c/c 24



T8515.I | ciotola blu-bianco | *blue-white bowl* | cm Ø 22,8x8,3 | pz. conf. 1 | c/c 24



T8516 | vaschetta rettang. | *rectangular tray* | cm 22x15x3,5 | pz. conf. 1 | c/c 16



T8517 | vaschetta quadrata | *square tray* | cm 15x15x6 | pz. conf. 1 | c/c 16







T8505 | ciotola tonda | *round bowl*
cm Ø 21,6x7,6 | pz. conf. 1 | c/c 24



T8506 | ciotola tonda | *round bowl*
cm Ø 11,5x4 | pz. conf. 1 | c/c 48



T8508 | piatto tondo | *round dish*
cm Ø 21,5x5,5 | pz. conf. 1 | c/c 36



T8531 | ciotola | *bowl*
cm Ø12,7x4,5 | pz. conf. 1 | c/c 36



T8507 | piatto tondo | *round dish*
cm Ø 17,2x4,7 | pz. conf. 1 | c/c 48



T8511 | cucchiaio | *spoon*
cm 15,3x4,7x5 | pz. conf. 1 | c/c 96



T8504 | ciotola tonda | *round bowl*
cm Ø 14x5,5 | pz. conf. 1 | c/c 48



T8513 | coppetta ovale | *mall bowl*
cm 10,3x8,9x5 | pz. conf. 1 | c/c 48







T8534 | tris ciotolina quadrate | *square bowl set* | cm 17,5x6,5x2,8 | pz. conf. 1 | c/c 36



T8509 | piatto ovale | *oval dish* | cm 18x10x3,5 | pz. conf. 1 | c/c 48



T8533 | bis ciotolina quadrate | *square bowl set* | cm 11,5x6,5x2,8 | pz. conf. 1 | c/c 48



T8510 | piatto ovale | *oval dish* | cm 25x13,6x4,3 | pz. conf. 1 | c/c 24



T8500 | vassoio quadrato | *square tray* | cm 17x17x1,8 | pz. conf. 1 | c/c 24



T8502 | piatto ovale | *oval dish* | cm 25x15x1,8 | pz. conf. 1 | c/c 36



T8501 | vassoio rettangolare | *rectangular tray* | cm 27,4x14,3x2,2 | pz. conf. 1 | c/c 24



T8503 | piatto ovale | *oval dish* | cm 35x24,8x1,6 | pz. conf. 1 | c/c 18







T8181 | coppetta bianca | *white bowl*
cm Ø9x2,4 | pz. conf. 1 | c/c 84



T8110 | piattino rettangolare | *rectangular small dish* | cm 9,5x6x3 | pz. conf. 1 | c/c 48



T8183 | ciotolina bianca | *white cup*
cm Ø9,3x5 | pz. conf. 1 | c/c 84



T8182 | coppetta bianca | *white cup*
cm 9,4x7,5x4 | pz. conf. 1 | c/c 48



T8446 | vassoio rettangolare | *rectangular tray* | cm 28x9x4 | pz. conf. 1 | c/c 24



T8179 | ciotola quadrata | *square bowl*
cm 9,7x9,7x3,5 | pz. conf. 1 | c/c 30



T8175 | ciotolina Candy | *small bowl Candy*
cm Ø 7x3,7 | pz. conf. 1 | c/c 120



T8100 | coppetta bianca | *white small cup*
cm 10x9x5 | pz. conf. 1 | c/c 48





T8104 | coppa a goccia | *drop cup*
cm Ø 20x15x7,5 | pz. conf. 1 | c/c 24



T8156 | ciotola quadrata | *quare bowl*
cm 11,5x14x4 | pz. conf. 1 | c/c 48



T8101 | coppetta bianca | *white small cup*
cm 15x12,5x5 | pz. conf. 1 | c/c 48



T8109 | coppetta bianca | *white small cup*
cm Ø 11x5,6 | pz. conf. 1 | c/c 48



T8155 | ciotola doppia | *double cup*
cm 24x8x4,3 | pz. conf. 1 | c/c 36





T8171 | coppetta bianca | *white small cup*
cm 13x11,5x4,5 | pz. conf. 1 | c/c 72



T8115 | ciotola rettangolare | *rectangular bowl*
cm 15,5x11x5 | pz. conf. 1 | c/c 48



T8176 | piattino Wipe | *small plate Wipe*
cm 16x6,3x2,7 | pz. conf. 1 | c/c 100



T8184 | ciotola bianca | *white bowl*
cm Ø11,5x5,7 | pz. conf. 1 | c/c 48



T8111 | coppetta quadrata | *square small cup*
cm 8,5x8,5x4,5 | pz. conf. 1 | c/c 48



T8113 | coppetta 3 scomparti | *triple cup*
cm 24,5x8,5x5 | pz. conf. 1 | c/c 36



T8007 | vaschetta acquamarina | *acquamarina bowl*
cm 22x7x2,5 | pz. conf. 1 | c/c 48



T8112 | coppetta 2 scomparti | *double cup*
cm 16x8,5x5 | pz. conf. 1 | c/c 48





T8165.Z | ciotolina goccia | *drop-shaped bowl*
cm Ø 10x6,5x2,4 | pz. conf. 1 | c/c 96



T8164.Z | ciotolina tonda | *round bowl*
cm Ø 7x3,5 | pz. conf. 1 | c/c 60



T8165 | ciotolina goccia | *drop-shaped bowl*
cm Ø 10x6,5x2,4 | pz. conf. 1 | c/c 96



T8164 | ciotolina tonda | *round bowl*
cm Ø 7x3,5 | pz. conf. 1 | c/c 60



T8163.Z | ciotolina quadrata | *square bowl*
cm 7,5x7,5x2,7 | pz. conf. 1 | c/c 96



T8166.Z | cucchiaino nero | *black spoon*
cm 14,5x4,5x1,5 | pz. conf. 1 | c/c 96



T8163 | ciotolina quadrata | *square bowl*
cm 7,5x7,5x2,7 | pz. conf. 1 | c/c 96



T8166 | cucchiaino bianco | *white spoon*
cm 14,5x4,5x1,5 | pz. conf. 1 | c/c 96





T8142 | vassoio rettangolare | *rectangular tray* | cm 33x20x2,5 | pz. conf. 1 | c/c 18



T8136 | vassoio rettangolare | *rectangular tray* | cm 30x18x2,5 | pz. conf. 1 | c/c 18



T8143 | vassoio rettangolare | *rectangular tray* | cm 38x23x3 | pz. conf. 1 | c/c 12



T8137 | vassoio rettangolare | *rectangular tray* | cm 36x21x2,5 | pz. conf. 1 | c/c 12



T8144 | vassoio rettangolare | *rectangular tray* | cm 44x27x3 | pz. conf. 1 | c/c 6



T8135 | vassoio rettangolare | *rectangular tray* | cm 36x11,5x2,5 | pz. conf. 1 | c/c 12



T8158 | piatto rettangolare | *rectangular dish* | cm 28,6x18x2,8 | pz. conf. 1 | c/c 18



T8157 | piatto rettangolare | *rectangular dish* | cm 23x14x2,6 | pz. conf. 1 | c/c 24







T8159 | vassoio rettangolare | *rectangular tray*
cm 31x8,2x3,3 | pz. conf. 1 | c/c 24



T8162 | vassoio doppio | *double tray*
cm 29x14,5x3 | pz. conf. 1 | c/c 18



T8120 | salsiera bianca | *white sauce boat*
cm 21x7x4,5 | pz. conf. 1 | c/c 48



T8121 | piatto ovale | *oval plate*
cm 28x10x4 | pz. conf. 1 | c/c 36



T8124 | piatto salsiera | *sauce boat plate*
cm 30x15x5,5 | pz. conf. 1 | c/c 18



T8134 | vassoio rettangolare | *rectangular tray*
cm 27x12x2,5 | pz. conf. 1 | c/c 18





T8130 | vassoio rettangolare | *rectangular tray* | cm 24x10x2 | pz. conf. 1 | c/c 24



T8132 | vassoio rettangolare | *rectangular tray* | cm 32x12x2 | pz. conf. 1 | c/c 12



T8131 | vassoio rettangolare | *rectangular tray* | cm 33x12x2 | pz. conf. 1 | c/c 18



T8133 | vassoio rettangolare | *rectangular tray* | cm 37x11x2,5 | pz. conf. 1 | c/c 12





T8127 | ciotola rotonda | *round bowl*
cm Ø 22x7,5 | pz. conf. 1 | c/c 12



T8126 | piatto rotondo | *round dish*
cm Ø 30x6 | pz. conf. 1 | c/c 12



T8180 | piatto pesce | *fish-shaped plate*
cm 38x22x3 | pz. conf. 1 | c/c 18



T8161 | piatto con salsiera | *dish sauce holder*
cm 33x17,5x3,2 | pz. conf. 1 | c/c 24



T8448 | piatto bianco | *white plate*
cm Ø24x4,5 | pz. conf. 1 | c/c 12



T8447 | piatto bianco | *white plate*
cm Ø20,5x4,8 | pz. conf. 1 | c/c 18





T8169 | piatto piano | *flat dish*
cm Ø 20x2 | pz. conf. 1 | c/c 60



T8167 | piatto piano | *flat dish*
cm Ø 23x2 | pz. conf. 1 | c/c 60



T8168 | piatto fondo | *soup dish*
cm Ø 21x4 | pz. conf. 1 | c/c 60



T8119 | piatto ovale | *oval dish*
cm 32x16,5x6 | pz. conf. 1 | c/c 36



T8102 | piatto fondo | *deep plate*
cm Ø 17,5x6 | pz. conf. 1 | c/c 48



T8103 | piatto fondo | *deep plate*
cm Ø 20x6,5 | pz. conf. 1 | c/c 48





T8128 | ciotola quadrata | *square bowl*
cm 18x18x6 | pz. conf. 1 | c/c 36



T8129 | ciotola quadrata | *square bowl*
cm 21x21x7 | pz. conf. 1 | c/c 24



T8105 | ciotola rettangolare | *rectangular bowl*
cm 17x13x6 | pz. conf. 1 | c/c 48



T8106 | ciotola rettangolare | *rectangular bowl*
cm 25x20x9 | pz. conf. 1 | c/c 24



T8122 | piatto ovale | *white oval dish*
cm 33,5x20x6 | pz. conf. 1 | c/c 18



T8118 | vaschetta rettangolare | *rectangular tray*
cm 25, 6x9x4 | pz. conf. 1 | c/c 36





T8178 | ciotola Moon | *round bowl Moon*
cm Ø 30x7,4 | pz. conf. 1 | c/c 12



T8147 | insalatiera bianca | *white salad bowl*
cm Ø 40x6 | pz. conf. 1 | c/c 12



T8148 | insalatiera bianca | *white salad bowl*
cm Ø 36x11 | pz. conf. 1 | c/c 12



T8151 | vassoio conchiglia | *shell tray*
cm 55x28x17 | pz. conf. 1 | c/c 2





T8173 | tazza bianca | *white cup*
cm Ø 8,5x10 | pz. conf. 1 | c/c 24



T8177 | ciotola Moon | *round bowl Moon*
cm Ø 15x7,4 | pz. conf. 1 | c/c 60



T8108 | ciotola cilindrica | *cylinder bowl*
cm Ø 14x10 | pz. conf. 1 | c/c 36



T8107 | ciotola cilindrica | *cylinder bowl*
cm Ø 11x10 | pz. conf. 1 | c/c 48



T8140 | vassoio quadrato | *square tray*
cm 30x30x4 | pz. conf. 1 | c/c 8



T8141 | piatto design | *design dish*
cm 29x29x5,5 | pz. conf. 1 | c/c 12





T8138 | cucchiaino bianco | *white spoon* | cm 26,5 | pz. conf. 1 | c/c 48



T8153 | vassoio rettang. | *rectangular tray* | cm 57x17x2,5 | pz. conf. 1 | c/c 6



T8150 | piatto piano | *flat plate* | cm Ø 40x3,5 | pz. conf. 1 | c/c 12



T8403 | vassoio rettangolare | *rectangular tray* | cm 25x35x7,5 | pz. conf. 1 | c/c 6

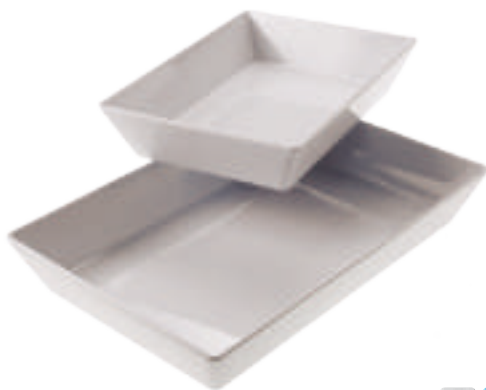

T8404 | vassoio rettangolare | *rectangular tray* | cm 25x15x7,5 | pz. conf. 1 | c/c 12

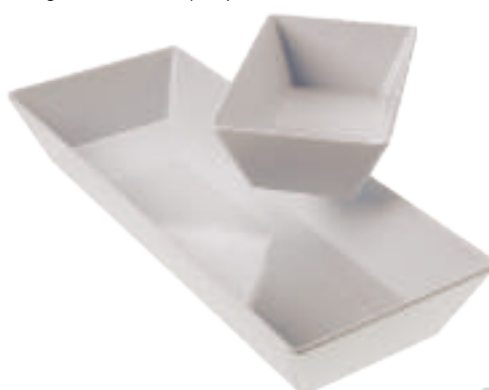

T8402 | vassoio rettangolare | *rectangular tray* | cm 45x30x7,5 | pz. conf. 1 | c/c 12



T8401 | vassoio rettangolare | *rectangular tray* | cm 50x20x7,5 | pz. conf. 1 | c/c 6





T8149 | vassoio ovale | oval tray
cm 60x23x4 | pz. conf. 1 | c/c 6



T8145 | vassoio ovale | oval tray
cm 45x21x5 | pz. conf. 1 | c/c 12



T8436 | vassoio ovale | oval tray
cm 60x30x1,6 | pz. conf. 1 | c/c 6



T8435 | vassoio ovale | oval tray
cm 45x25x1,6 | pz. conf. 1 | c/c 8



T8170 | vassoio ovale | oval tray
cm 69x29x6,3 | pz. conf. 1 | c/c 6



T8146 | vassoio ovale | oval tray
cm 49,5x23x5 | pz. conf. 1 | c/c 12



T8439 | vassoio ovale | oval tray
cm 60x30x6,5 | pz. conf. 1 | c/c 4



T8438 | vassoio ovale | oval tray
cm 45x25x6,5 | pz. conf. 1 | c/c 4







T8020.Z | vassoio nero | black tray | cm 35x24x2,3 | pz. conf. 1 | c/c 12



T8019.Z | vassoio nero | black tray | cm 30x20x2 | pz. conf. 1 | c/c 12

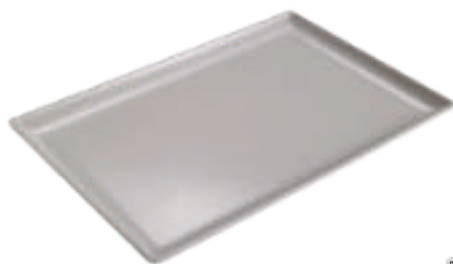

T8020 | vassoio bianco | white tray | cm 35x24x2,3 | pz. conf. 1 | c/c 12

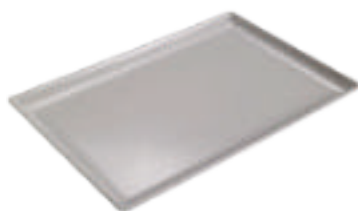

T8019 | vassoio bianco | white tray | cm 30x20x2 | pz. conf. 1 | c/c 12



T0553 | coperchio rotondo | round cover | cm Ø 30,5x14 | pz. conf. 1 | c/c 12



tortiera bianca | white cake holder
T8154 | cm Ø 30x10 | pz. conf. 1 | c/c 6
T8154.L | cm Ø 35x10 | pz. conf. 1 | c/c 6





T8521.Y | vassoio bigné | *bigné tray*
cm 26,5x16,2 | pz. conf. 1 | c/c 24



T8522.Y | vassoio bigné | *bigné tray*
cm 17,5x11 | pz. conf. 1 | c/c 36



T8525.Y | vassoio bigné | *bigné tray*
cm 26,5x32,5 | pz. conf. 1 | c/c 12



T8524.Y | vassoio bigné | *bigné tray*
cm 20,5x31 | pz. conf. 1 | c/c 12





T8440.Z | insalatiera quadrata | *square bowl*
cm 17,7x17,7x8,3 | pz. conf. 1 | c/c 24



T8440 | insalatiera quadrata | *square bowl*
cm 17,7x17,7x8,3 | pz. conf. 1 | c/c 24



T8441.Z | insalatiera quadrata | *square bowl*
cm 24x24x10 | pz. conf. 1 | c/c 12



T8441 | insalatiera quadrata | *square bowl*
cm 24x24x10 | pz. conf. 1 | c/c 12



T8442.Z | insalatiera quadrata | *square bowl*
cm 30x30x11,5 | pz. conf. 1 | c/c 6



T8442 | insalatiera quadrata | *square bowl*
cm 30x30x11,5 | pz. conf. 1 | c/c 6





T8443 | ciotola inclinata | *sloping bowl*
cm 17,8x6,6x11,5 | pz. conf. 1 | c/c 18



T8444 | ciotola inclinata | *sloping bowl*
cm 20,3x7,5x13 | pz. conf. 1 | c/c 12



T8445 | ciotola inclinata | *sloping bowl*
cm 27,4x28x10 | pz. conf. 1 | c/c 6





T8433 | vassoio rettangolare | *rectangular tray* | cm 26x16x1,5 | pz. conf. 1 | c/c 12



T8430 | vassoio rettangolare | *rectangular tray* | cm 32x17x1,5 | pz. conf. 1 | c/c 18



T8431 | vassoio rettangolare | *rectangular tray* | cm 26x16x1,5 | pz. conf. 1 | c/c 12



T8432 | vassoio rettangolare | *rectangular tray* | cm 53x32x1,5 | pz. conf. 1 | c/c 6



T8434 | vassoio rettangolare | *rectangular tray* | cm 53x16x1,5 | pz. conf. 1 | c/c 6



avenue





T8425 | vassoio quadrato | square tray |
cm 30x30 | pz. conf. 1 | c/c 16



T8424 | vassoio quadrato | square tray |
cm 40x40 | pz. conf. 1 | c/c 12



T8421 | vassoio rettangolare | rectangular tray |
cm 32x26x1,5 | pz. conf. 1 | c/c 16



T8420 | vassoio rettangolare | rectangular
tray | cm 53x32x1,5 | pz. conf. 1 | c/c 8



T8423 | vassoio quadrato | square tray |
cm 20x20x1 | pz. conf. 1 | c/c 24



T8422 | vassoio rettangolare | rectangular tray |
cm 26x16x1,5 | pz. conf. 1 | c/c 24



T8437 | vassoio rettangolare | rectangular
tray | cm 65x45x1,6 | pz. conf. 1 | c/c 4



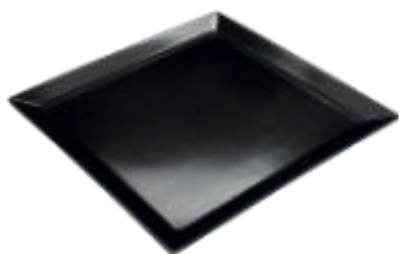

T8417.Z | vassoio quadrato | *square tray*
cm 30x30x2,5 | pz. conf. 1 | c/c 12



T8417 | vassoio quadrato | *square tray*
cm 30x30x2,5 | pz. conf. 1 | c/c 12



T8415.Z | vassoio rettangolare | *rectangular tray*
cm 65x45x2,5 | pz. conf. 1 | c/c 4



T8415 | vassoio rettangolare | *rectangular tray*
cm 65x45x2,5 | pz. conf. 1 | c/c 4



T8016.Z | 800g **T8416.Z** | 2100g
vassoio rettangolare | *rectangular tray*
cm 53x32x2,5 | pz. conf. 1 | c/c 4



T8016 | 800g **T8416** | 2100g
vassoio rettangolare | *rectangular tray*
cm 53x32x2,5 | pz. conf. 1 | c/c 6



T8418 | vassoio quadrato | *square tray*
cm 20x20x2,4 | pz. conf. 1 | c/c 48





T8204 | vassoio 3 scomparti | 3 *comparts try*
cm 27x9x3,5 | pz. conf. 1 | c/c 24



T8209 | piatto piano | *flat dish*
cm Ø 28x3 | pz. conf. 1 | c/c 24



T8227 | piatto ovale | *oval dish*
cm 25x13,6x4,3 | pz. conf. 1 | c/c 24



T8210 | vassoio rettangolare | *rectangular tray*
cm 30x21x3 | pz. conf. 1 | c/c 12



T8226 | vassoio rettangolare | *rectangular tray*
cm 24x13,8x2,1 | pz. conf. 1 | c/c 24





T8207 | coppetta nera | *black cup*
cm 13x11x3,5 | pz. conf. 1 | c/c 48



T8221 | ciotola stone | *stone bowl*
cm 14x8x2,5 | pz. conf. 1 | c/c 48



T8201 | coppetta nera | *black small cup*
cm 18x15x5,5 | pz. conf. 1 | c/c 48



T8220 | ciotola stone | *stone bowl*
cm 19,5x15x4,7 | pz. conf. 1 | c/c 24



T8214 | piatto stone | *stone tray*
cm Ø 34x10,5x3 | pz. conf. 1 | c/c 24



T8213 | piatto stone | *stone tray*
m Ø 26x8,5x3 | pz. conf. 1 | c/c 36



T8206 | coppetta ovale | *oval cup*
cm 18x10x3,5 | pz. conf. 1 | c/c 24



T8258 | foglia nera | *black leaf shaped tray*
cm 41x9,5x3 | pz. conf. 1 | c/c 24



T8205 | piatto ovale | *oval plate*
cm 31x16x4 | pz. conf. 1 | c/c 24



T8224 | vassoio foglia nera | *black leaf tray*
cm 36,5x15,5x2,7 | pz. conf. 1 | c/c 36





T8228 | ciotola nera | *black bowl*
cm Ø19x9 | pz. conf. 1 | c/c 24





T8269 | ciotola inclinata | *sloping bowl*
cm Ø17,5x12,2 | pz. conf. 1 | c/c 24



T8263 | ciotola tonda | *round bowl*
cm Ø15,4x5,3 | pz. conf. 1 | c/c 24



T8262 | ciotola tonda | *round bowl*
cm Ø12,7x4,5 | pz. conf. 1 | c/c 36



T8261 | ciotola tonda | *round bowl*
cm Ø10x3,5 | pz. conf. 1 | c/c 48



T8260 | ciotola tonda | *round bowl*
cm Ø7,6x2,7 | pz. conf. 1 | c/c 72



T8181.Z | coppetta nera | *black bowl*
cm Ø9x2,4 | pz. conf. 1 | c/c 84



lanzarote





T8265 | vassoio rettangolare | *rectangular tray* | cm 29x13,5x2 | pz. conf. 1 | c/c 18



T8264 | vassoio rettangolare | *rectangular tray* | cm 32,6x15x2 | pz. conf. 1 | c/c 18

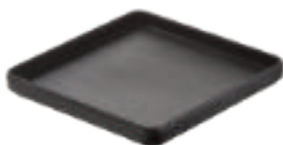

T8271 | vassoio quadrato | *black square tray* | cm 15x15x2 | pz. conf. 1 | c/c 36

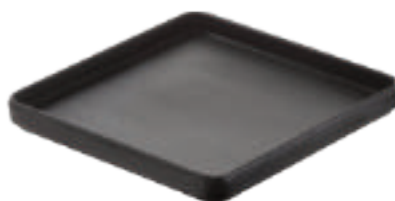

T8273 | vassoio quadrato | *black square tray* | cm 21x21x2 | pz. conf. 1 | c/c 18



T8268 | vassoio ovale | *oval tray* | cm 26,2x12,8x1,8 | pz. conf. 1 | c/c 24

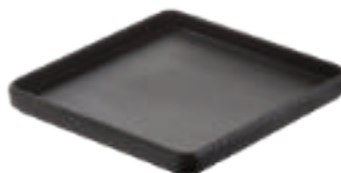

T8272 | vassoio quadrato | *black square tray* | cm 18x18x2 | pz. conf. 1 | c/c 24



T8266 | vassoio rettangolare | *rectangular tray* | cm 60x20x2,5 | pz. conf. 1 | c/c 12



T8267 | vassoio rettangolare | *rectangular tray* | cm 53x16,2x2,5 | pz. conf. 1 | c/c 6





T8257 | mini wook | *mini wook*
cm Ø 20x 2,5 | pz. conf. 1 | c/c 24



T8216 | padellino | *small pan*
cm Ø 15,5x3,5 | pz. conf. 1 | c/c 36



T8223 | pentolino | *small pan*
cm Ø 15x5,7 | pz. conf. 1 | c/c 36



T8219 | padellino | *small pan*
cm Ø 19,5x3,7 | pz. conf. 1 | c/c 24



T8523.Z | casseruola nera | *black mini pan*
cm 10,2x6,8 | pz. conf. 1 | c/c 32



T8256 | padellino nero | *black small pan*
cm Ø 24x 4 | pz. conf. 1 | c/c 24





T8215 | coppetta rettangolare | *rectangular cup* | cm Ø 10,6x9,6x5 | pz. conf. 1 | c/c 48



T8202 | piattino nera | *black small plate* | cm 9x7x3 | pz. conf. 1 | c/c 48



T8203 | coppetta quadrata | *square cup* | cm 7x7x6 | pz. conf. 1 | c/c 48



T8270 | ciotolina nera | *black small bowl* | cm Ø7,8x5,8 | pz. conf. 1 | c/c 48



T8208 | coppetta tonda | *round cup* | cm Ø 12x5 | pz. conf. 1 | c/c 48



T8222 | ciotola tonda | *round bowl* | cm Ø 11,4x5,8 | pz. conf. 1 | c/c 48





T8253 | vassoio tondo | *round tray*
cm Ø 39,7x3,4 | pz. conf. 1 | c/c 12



T8251 | vassoio tondo | *round tray*
cm Ø 34,6x3,3 | pz. conf. 1 | c/c 16



T8250 | vassoio tondo | *round tray*
cm Ø 31,2x3,5 | pz. conf. 1 | c/c 12

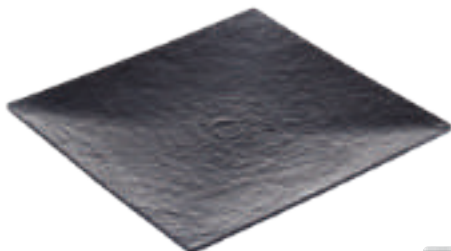

T8255 | vassoio quadrato | *square tray*
cm 40x40x3,8 | pz. conf. 1 | c/c 6



T8254 | vassoio rettangolare | *rectangular tray*
cm 40,5x26x3,8 | pz. conf. 1 | c/c 8



sushi



T8275 | vassoio sushi nero | *black sushi tray*
cm 27x18x2,3 | pz. conf. 1 | c/c 12



T8274 | vassoio sushi nero | *black sushi tray*
cm 20,8x12x2,3 | pz. conf. 1 | c/c 24



T8276 | vassoio sushi nero | *black sushi tray*
cm 33x19x2,4 | pz. conf. 1 | c/c 8



T8116.Z | bacchette nere | *black chopstick*
cm 27 | pz. conf. 10 | c/c 20

T8117 | supporto per bacchette | *chopstick holder*
cm 5 | pz. conf. 10 | c/c 24



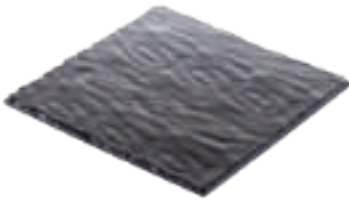

T8241 | vassoio quadrato | *square tray* | cm 30x30 | pz. conf. 1 | c/c 10

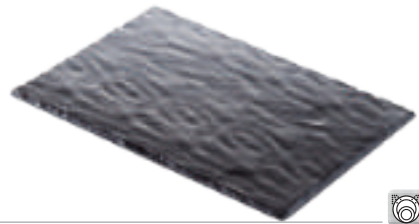

T8242 | vassoio rettangolare | *rectangular tray* | cm 38x26 | pz. conf. 1 | c/c 10



T8243 | vassoio rettangolare | *rectangular tray* | cm 26x16 | pz. conf. 1 | c/c 20



T8240 | vassoio tondo | *round tray* | cm Ø 30 | pz. conf. 1 | c/c 10



T8225 | vassoio rettangolare | *rectangular tray* | cm 40x15x1,8 | pz. conf. 1 | c/c 12



T8212 | vassoio rettangolare | *rectangular tray* | cm 50x25x2 | pz. conf. 1 | c/c 6

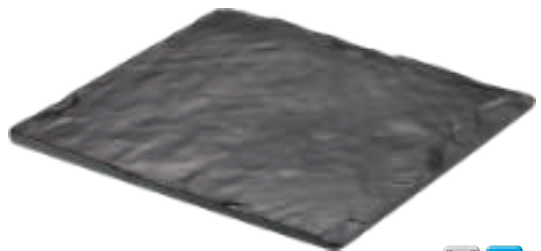

T8211 | vassoio rettangolare | *rectangular tray* | cm 25x25x2 | pz. conf. 1 | c/c 12





T8323 | vassoio rettangolare | *rectangular tray* | cm 16x26x1,5 | pz. conf. 1 | c/c 12

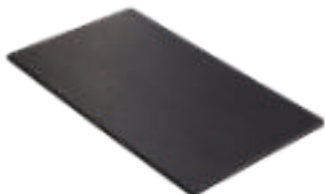

T8320 | vassoio rettangolare | *rectangular tray* | cm 32x17x1,5 | pz. conf. 1 | c/c 18

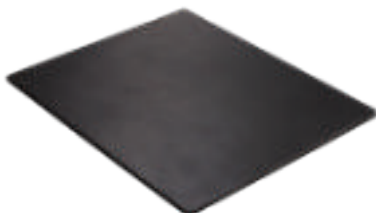

T8321 | vassoio rettangolare | *rectangular tray* | cm 32x26x1,5 | pz. conf. 1 | c/c 12



T8324 | vassoio rettangolare | *rectangular tray* | cm 16x53x1,5 | pz. conf. 1 | c/c 6

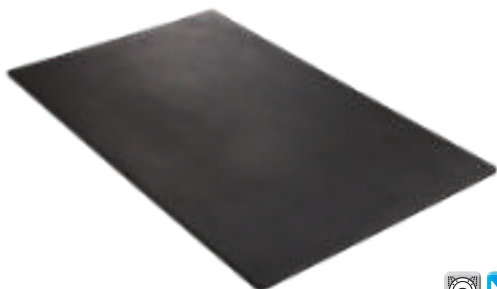

T8322 | vassoio rettangolare | *rectangular tray* | cm 53x32x1,5 | pz. conf. 1 | c/c 6



gastronom

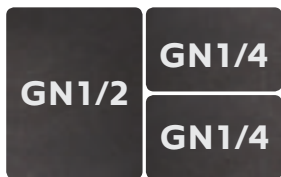
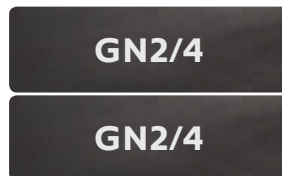
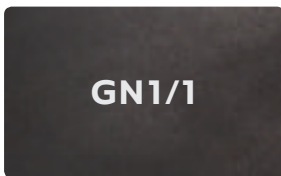



T8552 | ciotolina quadrata | *square bowl*
cm 6,5x6,5x2,5 | pz. conf. 1 | c/c 72



T8553 | bis ciotoline quadrate | *square bowl set*
cm 11,5x6,5x2,8 | pz. conf. 1 | c/c 48



T8554 | tris ciotoline quadrate | *square bowl set*
cm 17,5x6,5x2,8 | pz. conf. 1 | c/c 36



T8555 | vassoio rettangolare | *rectangular tray*
cm 19x12,3x2 | pz. conf. 1 | c/c 36



T8556 | vassoio rettangolare | *rectangular tray*
cm 25x12,2x2 | pz. conf. 1 | c/c 24





T8550 | ciotolina | *small bowl*
cm Ø7,6x2,7 | pz. conf. 1 | c/c 72



T8557 | ciotola | *bowl*
cm Ø11,5x5,5 | pz. conf. 1 | c/c 36



T8551 | ciotola | *bowl*
cm Ø12,7x4,5 | pz. conf. 1 | c/c 36



T8558 | ciotola | *bowl*
cm Ø16,7x7,7 | pz. conf. 1 | c/c 24





T8346 | tagliere effetto legno | wood effect tray | cm 37x14x1,5 | pz. conf. 1 | c/c 12



T8344 | tagliere effetto legno | wood effect tray | cm Ø32x1,5 | pz. conf. 1 | c/c 12



T8347 | tagliere effetto legno | wood effect tray | cm 42x18x1,5 | pz. conf. 1 | c/c 12



T8345 | tagliere effetto legno | wood effect tray | cm Ø36x1,5 | pz. conf. 1 | c/c 12







P5001 | scaldavivande tondo | *toll top chafing dish - venus* | cm 47x47x45 | pz. conf. 1 | c/c 1



P5000 | scaldavivande | *chafing dis* | cm 63,5x45,5x44 | pz. conf. 1 | c/c 1



- Voltaggio/ *Voltage* 220/240V
- Temp. Max 90°
- Potenza/ *Power* 400W
- Adatta a tutti i modelli/ *Suitable for any model*
- Garanzia 1 anno/ *Warranty 1 year*
- Conforme norme CE/ *Complies with CE regulation*

P5007 | piastra elettrica | *electric heating* | 400 w | pz. conf. 1 | c/c 4



- Acciaio Inox lucido/ *shining stainless steel*
- Modello rettangolare fornito di 2 bruciatori removibili, 1 bruciatore per il modello rotondo / *rectangular shape equipped with 2 removable cans, one can for round shape.*
- Maniglia ergonomica/ *Ergonomic handle*
- Dotato di viti per l'utilizzo anche con piastra elettrica/ *Equipped with screws to be used with electric panel*
- Blocco parziale e totale/ *Partial or total lock* (P5000 - P5001)
- Bacinella gastronorm in acciaio inox 18/10 / *Gastronorm pan 1/1 ss 18/10* (P5004)



P5003 | scaldavivande | *chafing dis* | cm 58, 5x35x32 | pz. conf. 1 | c/c 1



P5002 | scaldavivande | *chafing dis* | cm 61x36x43 | pz. conf. 1 | c/c 1





P5006 | bacinella tonda | *round food pan*
cm Ø 39x7 | pz. conf. 1 | c/c 3



P5004 | bacinella rettang. | *rect. food pan*
cm 53x32,5x6,5 | pz. conf. 1 | c/c 3





P5102 | dispenser cereali | *cereal dispenser* |
lt. 1,8 | pz. conf. 1 | c/c 4

GI SS



P5103 | dispenser succhi | *juice dispenser* |
lt. 3 | pz. conf. 1 | c/c 4

GI SS



T3017 | vasetto con cucchiaino | *bowl with
spoon* | cm Ø 8x6 | pz. conf. 1 | c/c 18

GI MF



S5031 | set 3 marmellatiere | *3 jam holder set*
cm 29,5x12,5x5 | pz. conf. 1 | c/c 5

GI MF





S5054 | stand in acacia e ardesia | acacia stand | cm 39,5x25x39,5 | pz. conf. 1 | c/c 3



S5053 | set 3 portacereali | 3 cereal holder set | cm 40x14,5x11 | pz. conf. 1 | c/c 4



S5026 | set 3 ciotole | 3 bowls set | cm 31,5x11,5x4 | pz. conf. 1 | c/c 10





S5049 | set espositori 3 pz. | 3 pcs *acacia display* | cm 60/45/30x30 | pz. conf. set 3 pz. | c/c 2



S5051 | set alzata buffet acacia | set *acacia display* | cm 45x20x40 | pz. conf. 1 | c/c 2



S5052 | set alzata buffet acacia | set *acacia display* | cm 65x20x40 | pz. conf. 1 | c/c 2



S5050 | set espositori 3 pz. | 3 pcs *acacia display* | cm 13/18/23 | pz. conf. set 3 pz. | c/c 2





S5041 | portatovaglioli | *napkin holder*
cm 14x14x10 | pz. conf. 1 | c/c 12



S5040 | portatovaglioli | *napkin holder*
cm 18,6x18,6x10 | pz. conf. 1 | c/c 12



S5042 | portabicchieri | *glass holder*
cm 23x12x30 | pz. conf. 1 | c/c 6





T0574 | supporto gommato | coated stand
cm 26x26x10,5 | pz. conf. 1 | c/c 6



T0576.S | supporto gommato | coated stand
cm 10x10 | pz. conf. 1 | c/c 6



T0576.M | supporto gommato | coated stand
cm 15x15 | pz. conf. 1 | c/c 6



T0575.M | supporto gommato | coated stand
cm 16,5x16,5x20 | pz. conf. 1 | c/c 6



T0576.L | supporto gommato | coated stand
cm 20x20 | pz. conf. 1 | c/c 6



T0575.L | supporto gommato | coated stand
cm 20,5x20,5x20 | pz. conf. 1 | c/c 6





S5055 | disco buffet in acacia | *acacia buffet disk* | cm Ø 28x2 | pz. conf. 1 | c/c 6



S5056 | disco buffet in acacia | *acacia buffet disk* | cm Ø 33x2 | pz. conf. 1 | c/c 6



S5057 | disco buffet in acacia | *acacia rectangular tray* | cm Ø 38x2 | pz. conf. 1 | c/c 6



T0577 | supporto cromato | *chromed stand* | cm 28x20x20,5 | pz. conf. 1 | c/c 12





S5021 | cassetina | wooden box
cm 16x11x11 | pz. conf. 1 | c/c 10



S5043 | portabustine/posate | sachet/cutlery holder
cm 16,5x27,5x6 | pz. conf. 1 | c/c 8



S5044 | portaposate | cutlery holder
cm 15x15x15 | pz. conf. 1 | c/c 8



S5025 | portabustine | sachet holder
cm 39x10,2x7,5 | pz. conf. 1 | c/c 4



S5024 | portabustine | sachet holder
cm 39x10,2x10 | pz. conf. 1 | c/c 4



S5004 | cassetta rettangolare | rectang. wood box
cm 32,5x26,5x7 | pz. conf. 1 | c/c 5





S5023 | cassetina | wooden box
cm 26x15x11,7 | pz. conf. 1 | c/c 8



S5022 | cassetina | wooden box
cm 26x15x11,7 | pz. conf. 1 | c/c 8



S5005 | cassetina blackwood | blackwood box
cm 33x13x7 | pz. conf. 1 | c/c 10



S5003 | cassetta quadrata | square wood box
cm 20x20x7 | pz. conf. 1 | c/c 10



S5006 | cassetina blackwood | blackwood box
cm 35x24x6 | pz. conf. 1 | c/c 5





PERFECT BUFFET

SET COMPLETO 18 pz
In legno di acacia e melamina

Modulabile e adattabile a qualsiasi buffet, questo elegante set in legno di acacia con i ripiani in melamina è ideale per ogni tipo di presentazione, dalla colazione in B&B all'evento più raffinato.

Adjustable and adaptable to any kind of buffet, this elegant set in acacia wood with melamine shelves is ideal for all types of display, either for a breakfast in a B&B or for a more elegant party.

S5102 | set perfect buffet | set perfect buffet
pz. conf. 1 | c/c 1



72 ACACIA BUFFET & TAGLIERI







S5000 | modulo aperto | *open-component* |
cm 30x19,5x7,7 | pz. conf. 1 | c/c 10



S5001 | modulo aperto | *open-component* |
cm 36x30x7,7 | pz. conf. 1 | c/c 5



S5002 | modulo aperto | *open-component* |
cm 56,3x36x7,7 | pz. conf. 1 | c/c 5



S5000.T | modulo chiuso | *closed-component* |
cm 30x19,5x6 | pz. conf. 1 | c/c 10



S5001.T | modulo chiuso | *closed-component* |
cm 36x30x6 | pz. conf. 1 | c/c 5



S5002.T | modulo chiuso | *closed-component* |
cm 56,3x36x6 | pz. conf. 1 | c/c 5



S5000.R | modulo contenitore | *acacia container* |
cm 30x19,5x11 | pz. conf. 1 | c/c 6



S5001.R | modulo contenitore | *acacia container* |
cm 36x30x11,5 | pz. conf. 1 | c/c 4



S5002.R | modulo contenitore | *acacia container* |
cm 56,3x36x11 | pz. conf. 1 | c/c 4







T5056 | caraffa policarbonato | *polycarb. pitcher* | lt. 2 | pz. conf. 1 | c/c 12



T5052.C | coperchio per ciotola | *bowl cover* | cm Ø 23 | pz. conf. 1 | c/c 24



T5002 | mattonella refrigerante | *ice box* | cm 20x17x3 - 850 ml | pz. conf. 1 | c/c 12



T5052 | ciotola in vetro | *glass bowl* | cm Ø 23 | pz. conf. 1 | c/c 6



T5106 | jelly bag caldo/freddo | *hot&cold jelly bag* | cm 26x16 | pz. conf. 1 | c/c 24



T8138 | cucchiaino bianco | *white spoon* | cm 26,5 | pz. conf. 1 | c/c 48



S5048 | supporto per caraffe | *base for pitcher* | cm 20x20x8 | pz. conf. 1 | c/c 6



S5047 | supporto per ciotole | *base for bowl* | cm 26x26x11 | pz. conf. 1 | c/c 6



S5100 | set caraffa | *set for pitcher* | pz. conf. 1 | c/c 1



S5101 | set ciotola | *set for bowl* | pz. conf. 1 | c/c 1







T0550 | coperchio apribile | *openable cover*
cm 53x32,5x17,5 | pz. conf. 1 | c/c 2



T0551 | coperchio apribile | *openable cover*
cm 42,5x29x15 | pz. conf. 1 | c/c 2



T8061 | vassoio ambra | *ambra tray*
cm 53x32,5x2 | pz. conf. 1 | c/c 6



T8063 | vassoio ambra | *ambra tray*
cm 41,5x28x2 | pz. conf. 1 | c/c 6



T8060 | vassoio ambra | *ambra tray*
cm 53x32,5x6 | pz. conf. 1 | c/c 6



T8062 | vassoio ambra | *ambra tray*
cm 41,5x28x6 | pz. conf. 1 | c/c 6



S5045 | supporto per vassoio | *stand for tray*
cm 53,2x32,5x9 | pz. conf. 1 | c/c 4



S5046 | supporto per vassoio | *stand for tray*
cm 42x28x9 | pz. conf. 1 | c/c 4



S5103 | set espositore | *acacia buffet set*
pz. conf. 1 | c/c 1



S5104 | set espositore | *acacia buffet set*
cm 42x28x27 | pz. conf. 1 | c/c 1







S5062 | ciotola in acacia | *acacia bowl*
cm Ø 21x7 | pz. conf. 1 | c/c 5



S5014 | piatto tondo | *round dish*
cm Ø 20x2 | pz. conf. 1 | c/c 20



S5063 | ciotola in acacia | *acacia bowl*
cm Ø 25x9 | pz. conf. 1 | c/c 5



S5015 | piatto tondo | *round dish*
cm Ø 25x2 | pz. conf. 1 | c/c 10



S5013 | vassoio | *wooden tray*
cm 60x12,5x3 | pz. conf. 1 | c/c 10



S5016 | vassoio | *wooden tray*
cm 60x12x3 | pz. conf. 1 | c/c 10





S5012 | tagliere | *chopping board*
cm 35x13x1,5 | pz. conf. 1 | c/c 10



S5018 | tagliere | *chopping board*
cm 35x24,5x1,8 | pz. conf. 1 | c/c 10



S5009 | tagliere | *chopping board*
cm 46x13 | pz. conf. 1 | c/c 8



S5017 | tagliere | *chopping board*
cm 41x29,5x1,8 | pz. conf. 1 | c/c 10



S5010 | tagliere | *chopping board*
cm 75x20x1,6 | pz. conf. 1 | c/c 5



S5011 | tagliere | *chopping board*
cm 45x18x1,6 | pz. conf. 1 | c/c 5





S5027 | vassoio c/ciotola | tray with bowl
cm 45x13x4,5 | pz. conf. 1 | c/c 10



S5028 | vassoio c/ciotola | tray with bowl
cm 25x20x1,5 | pz. conf. 1 | c/c 10



S5032 | vassoio c/ciotola | tray with bowl
cm 39,4x25x1,5 | pz. conf. 1 | c/c 10



S5029 | vassoio c/ciotola | tray with bowl
cm 32x26x1,5 | pz. conf. 1 | c/c 10



S5033 | vassoio c/ciotola | tray with bowl
cm 49,7x24,2x1,5 | pz. conf. 1 | c/c 10



S5030 | vassoio tondo | wooden round tray
cm Ø 35x7 | pz. conf. 1 | c/c 5





S5059 | tagliere squadrondo | *cutting board*
cm 20x20x1,5 (manico 12) | pz. conf. 1 | c/c 10



S5060 | tagliere squadrondo | *cutting board*
cm 30x30x1,5 (manico 12) | pz. conf. 1 | c/c 10



S5061 | tagliere squadrondo | *cutting board*
cm 40x40x1,5 (manico 12) | pz. conf. 1 | c/c 6



S5035 | vassoio | *wooden tray*
cm 20x30x5 | pz. conf. 1 | c/c 8



S5034 | vassoio | *wooden tray*
cm 38x24x5 | pz. conf. 1 | c/c 8





S4108 | tagliere quadrato | *square cutting board* | cm 17x17x1 | pz. conf. 1 | c/c 40



S4100 | tagliere tondo | *round cutting board* | cm Ø 20x1 | pz. conf. 1 | c/c 30



S4109 | tagliere quadrato | *square cutting board* | cm 20x20x1 | pz. conf. 1 | c/c 30



S4101 | tagliere tondo | *round cutting board* | cm Ø 25x1 | pz. conf. 1 | c/c 25



S4110 | tagliere quadrato | *square cutting board* | cm 24x24x1 | pz. conf. 1 | c/c 25



S4102 | tagliere tondo | *round cutting board* | cm Ø 30x1 | pz. conf. 1 | c/c 20



S4111 | tagliere quadrato | *square cutting board* | cm 30x30x1 | pz. conf. 1 | c/c 20



S4103 | tagliere tondo | *round cutting board* | cm Ø 35x1 | pz. conf. 1 | c/c 15





S4104 | tagliere rettangolare | *rectang. cutting board* | cm 12x26x1 | pz. conf. 1 | c/c 40



S4105 | tagliere rettangolare | *rectang. cutting board* | cm 15x30x1 | pz. conf. 1 | c/c 40



S4106 | tagliere rettangolare | *rectang. cutting board* | cm 16x40x1 | pz. conf. 1 | c/c 25



S4107 | tagliere rettangolare | *rectang. cutting board* | cm 17x50x1 | pz. conf. 1 | c/c 20



S4115 | tagliere pinsa | *"pinsa" cutting board* | cm 36x23x1 (manico 10) | pz. conf. 1 | c/c 20





S0081 | tagliere bicolor | *bicolor cutting board*
cm 22x30x1,9 | pz. conf. 1 | c/c 12



S0082 | tagliere bicolor | *bicolor cutting board*
cm 40x30x1,9 | pz. conf. 1 | c/c 6



S0111 | tagliere squadrondo | *cutting board*
cm 20x20x1,5 (manico 12) | pz. conf. 1 | c/c 24



S0112 | tagliere squadrondo | *cutting board*
cm 30x30x1,5 (manico 12) | pz. conf. 1 | c/c 12



S0113 | tagliere squadrondo | *cutting board*
cm 40x40x1,5 (manico 12) | pz. conf. 1 | c/c 6





S0121 | tagliere Japan | *Japan cutting board*
cm 30x22x1 | pz. conf. 1 | c/c 12



S0122 | tagliere Japan | *Japan cutting board*
cm 35x25x1 | pz. conf. 1 | c/c 6



S0073 | tagliere rotondo | *round cutting board*
cm Ø 29x2,5 | pz. conf. 1 | c/c 12



S0072 | tagliere rotondo | *round cutting board*
cm Ø 35x2,5 | pz. conf. 1 | c/c 12



S0091 | piatto girevole | *turnable cutting board*
cm Ø 32 | pz. conf. 1 | c/c 12



S0092 | tagliere girevole | *turnable cutting board*
cm Ø 40 | pz. conf. 1 | c/c 6





S4011 | vassoio tondo | round tray
cm Ø 18,7x1,5 | pz. conf. 1 | c/c 18



S4013 | vassoio tondo | round tray
cm Ø 28x1,5 | pz. conf. 1 | c/c 12



S4012 | vassoio tondo | round tray
cm Ø 24x1,5 | pz. conf. 1 | c/c 18



S4014 | vassoio tondo | round tray
cm Ø 33x1,5 | pz. conf. 1 | c/c 12



S4007 | vassoio rettangolare | rectang. tray
cm 12x24x1,5 | pz. conf. 1 | c/c 24



S4009 | vassoio rettangolare | rectang. tray
cm 30x22x1,5 | pz. conf. 1 | c/c 18



S4008 | vassoio rettangolare | rectang. tray
cm 24x16x1,5 | pz. conf. 1 | c/c 18



S4010 | vassoio rettangolare | rectang. tray
cm 39x29x1,5 | pz. conf. 1 | c/c 12





50123 | vassoio ovale | oval tray
cm 22x14x2 | pz. conf. 1 | c/c 24



50124 | vassoio ovale | oval tray
cm 28,5x21,5x2 | pz. conf. 1 | c/c 12



50125 | vassoio ovale | oval tray
cm 32x24x2 | pz. conf. 1 | c/c 6





S0102 | tagliere c/antibriciole | *anti-crubs tray*
cm 40x24x4 | pz. conf. 1 | c/c 12



S0103 | griglia per tagliere | *chopping board*
cm 53x32,5x4 | pz. conf. 1 | c/c 8



S0126 | tagliere India | *India cutting board*
cm 40x30x3 | pz. conf. 1 | c/c 6



S0100 | base Asia | *base Asia*
cm 53x32,5x9 | pz. conf. 1 | c/c 2



S0074 | tagliere maxi | *maxi tray*
cm Ø 42 | pz. conf. 1 | c/c 6



S0094 | tagliere ovale | *oval dish*
cm 21x40x1,5 | pz. conf. 1 | c/c 12





T8109 | coppetta bianca | *white small cup*
cm Ø 11x5,6 | pz. conf. 1 | c/c 48



T8181.Z | coppetta nera | *black bowl*
cm Ø9x2,4 | pz. conf. 1 | c/c 84



T8320 | vassoio rettangolare | *rectangular tray*
cm 32x17x1,5 | pz. conf. 1 | c/c 18



S1005 | set hamburger | *hamburger set*
cm 43x20x2,4 | pz. conf. 1 | c/c 8



S4005 | vassoio rettangolare | *rectangular tray*
cm 43x20x2,4 | pz. conf. 1 | c/c 8





S0061 | vassoio sushi | *sushi tray*
cm 15x15x2,5 | pz. conf. 1 | c/c 36



S0061.Z | vassoio sushi | *sushi tray*
cm 15x15x2,5 | pz. conf. 1 | c/c 36



S0062 | vassoio sushi | *sushi tray*
cm 30x11x2,5 | pz. conf. 1 | c/c 36



S0062.Z | vassoio sushi | *sushi tray*
cm 30x11x2,5 | pz. conf. 1 | c/c 36



S0118 | set tagliere con ciotola | *tray with bowl*
cm 35x8,5x2,5 | pz. conf. 1 | c/c 12



S0119 | set tagliere con ciotola | *tray with bowl*
cm 50x8,5x2,5 | pz. conf. 1 | c/c 12





S0090.Z | vassoio sushi | *sushi tray*
cm 70x20x2,5 | pz. conf. 1 | c/c 12



S0090 | vassoio sushi | *sushi tray*
cm 70x20x2,5 | pz. conf. 1 | c/c 12



S0063.Z | vassoio sushi | *sushi tray*
cm 50x23x2,5 | pz. conf. 1 | c/c 12



S0063 | vassoio sushi | *sushi tray*
cm 50x23x2,5 | pz. conf. 1 | c/c 12





S4000 | piatto c/portabicchiere | plate with cup holder | cm 18x15x0,8 | pz. conf. 6 | c/c 8



S4015 | vassoio quadrato | square tray | cm 22x22x1,7 | pz. conf. 1 | c/c 12



S4114 | vassoio Wave | Wave tray | cm 40x26x2,7 | pz. conf. 1 | c/c 8



S4017 | vassoio rettangolare | rectang. tray | cm 34x14x1,7 | pz. conf. 1 | c/c 12



S0083 | tagliere | cutting board | cm 45x28x1,6 | pz. conf. 1 | c/c 12



S4016 | vassoio tondo | round tray | cm Ø 27x1,7 | pz. conf. 1 | c/c 12



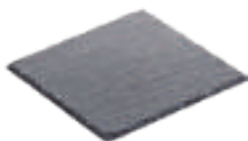

T9005 | vassoio ardesia | *slate tray*
cm 15x15x0,5 | pz. conf. 3 | c/c 16



T9003 | vassoio ardesia | *slate tray*
cm 36,5x15,5x0,5 | pz. conf. 1 | c/c 16



T9004 | vassoio ardesia | *slate tray*
cm 53x32x0,5 | pz. conf. 1 | c/c 6





S0060 | ciotola rotonda | *round bowl*
cm Ø 11x4,5 | pz. conf. 1 | c/c 36



S0060.S | ciotola rotonda | *round bowl*
cm Ø 8x4,2 | pz. conf. 4 | c/c 12



S0060.XL | ciotola rotonda | *round bowl*
cm Ø 20x7,5 | pz. conf. 1 | c/c 12



S0060.L | ciotola rotonda | *round bowl*
cm Ø 17x6 | pz. conf. 1 | c/c 12



S0108 | cassetta | *small box*
cm 15x10x7 | pz. conf. 1 | c/c 36



S0096 | cassetta portapane | *breadbox*
cm 20x15x9 | pz. conf. 1 | c/c 12



S0095 | cassetta portapane | *breadbox*
cm 30x20x11 | pz. conf. 1 | c/c 8





S4003 | contenitore da buffet | *buffet box*
cm 15,3x15,3x5 | pz. conf. 1 | c/c 24



S4002 | contenitore da buffet | *buffet box*
cm 7,7x15,3x5 | pz. conf. 1 | c/c 36



S4004 | contenitore da buffet | *buffet box*
cm 15,3x22,9x5 | pz. conf. 1 | c/c 24



S4001 | contenitore da buffet | *buffet box*
cm 7,7x7,7x5 | pz. conf. 1 | c/c 36



S4006 | contenitore da buffet | *buffet box*
cm 15,3x30,6x5 | pz. conf. 1 | c/c 12



S0104 | formaggera | *cheese bowl*
cm Ø 11x5 | pz. conf. 1 | c/c 16





S0085.Z | portatovaglioli | *napkin holder*
cm 13,5x13,5x10 | pz. conf. 1 | c/c 18



S0085 | portatovaglioli | *napkin holder*
cm 13,5x13,5x10 | pz. conf. 1 | c/c 18



S0086.Z | portatovaglioli | *napkin holder*
cm 19x19x10 | pz. conf. 1 | c/c 18



S0086 | portatovaglioli | *napkin holder*
cm 19x19x10 | pz. conf. 1 | c/c 18



S0078 | portarifiuti in bamboo | *bamboo table bin*
cm 11x11x11 | pz. conf. 1 | c/c 24



S0079 | portabustine | *sachet holder*
cm 7x11x5,5 | pz. conf. 6 | c/c 6





S0105.Y | portabicchieri | *glass holder*
cm 21x11x30 | pz. conf. 1 | c/c 6



S4112 | alzatina bianca | *white bamboo stand*
cm 31,5x34x50 | pz. conf. 1 | c/c 5



S0105.Z | portabicchieri | *glass holder*
cm 21x11x30 | pz. conf. 1 | c/c 6



S0127 | portaposate Yulin | *cutlery holder*
Yulin | cm 15x15x15 | pz. conf. 1 | c/c 12



S0105 | portabicchieri | *glass holder*
cm 21x11x30 | pz. conf. 1 | c/c 6



S0089 | portabustine/posate | *sachet/cutlery holder*
holder | cm 29x27,5x6 | pz. conf. 1 | c/c 6





T5056 | caraffa policarbonato | *polycarb. pitcher* | lt. 2 | pz. conf. 1 | c/c 12



T5052.C | coperchio per ciotola | *bowl cover* cm Ø 23 | pz. conf. 1 | c/c 24



T5002 | mattonella refrigerante | *ice box* | cm 20x17x3 - 850 ml | pz. conf. 1 | c/c 12



T5052 | ciotola in vetro | *glass bowl* cm Ø 23 | pz. conf. 1 | c/c 6



T5106 | jelly bag caldo/freddo | *hot&cold jelly bag* | cm 26x16 | pz. conf. 1 | c/c 24



T8138 | cucchiaino bianco | *white spoon* cm 26,5 | pz. conf. 1 | c/c 48



S0087 | supporto per caraffa | *pitcher stand* cm 20x20x8 | pz. conf. 1 | c/c 6



S0088 | supporto per ciotole | *bowl stand* cm 26x26x11 | pz. conf. 1 | c/c 6



S1000 | set caraffa bamboo | *pitcher set* pz. conf. 1 | c/c 1



S1001 | set ciotola bamboo | *bowl set* pz. conf. 1 | c/c 1







T0550 | coperchio apribile | openable cover
cm 53x32,5x17,5 | pz. conf. 1 | c/c 2



T0551 | coperchio apribile | openable cover
cm 42,5x29x15 | pz. conf. 1 | c/c 2



T8061 | vassoio ambra | ambra tray
cm 53x32,5x2 | pz. conf. 1 | c/c 6



T8063 | vassoio ambra | ambra tray
m 41,5x28x2 | pz. conf. 1 | c/c 6



T8060 | vassoio ambra | ambra tray
cm 53x32,5x6 | pz. conf. 1 | c/c 6



T8062 | vassoio ambra | ambra tray
cm 41,5x28x6 | pz. conf. 1 | c/c 6



S0100 | base Asia | base Asia
cm 53x32,5x9 | pz. conf. 1 | c/c 2



S0101 | base Asia | base Asia
cm 42x28x9 | pz. conf. 1 | c/c 4





S1003 | set espositore | buffet set
pz. conf. 1 | c/c 1



S1004 | set espositore | buffet set
cm 42x28 | pz. conf. 1 | c/c 1





S0128 | set espositori 3 pz. | 3 pcs bamboo display | cm 13/18/23 | pz. conf. 1 set | c/c 2



S0130 | set espositori 3 pz. | 3 pcs bamboo display | cm 60/45/30x20 | pz. conf. 1 set |



S0128.Z | set espositori 3 pz. | 3 pcs bamboo display | cm 13/18/23 | pz. conf. 1 set | c/c 2



S0097 | set espositori 3 pz. | 3 pcs bamboo display | cm 60/45/30x30 | pz. conf. 1 | c/c 2







U0004.E | alzata Dali | *Dali cakestand*
cm Ø 18,5x8 | pz. conf. 1 | c/c 12



U0004.G | alzata Dali | *Dali cakestand*
cm Ø 18,5x8 | pz. conf. 1 | c/c 12



U0005.E | alzata Gaudi | *Gaudi cakestand*
cm Ø 21,5x8,7 | pz. conf. 1 | c/c 8



U0005.G | alzata Gaudi | *Gaudi cakestand*
cm Ø 21,5x8,7 | pz. conf. 1 | c/c 8



U0009 | piatto pesce Mirò | *Mirò fish plate*
cm 25,5x10,5x1,8 | pz. conf. 3 | c/c 12

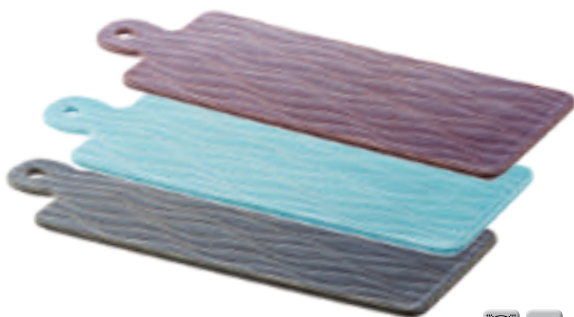

U0008 | tagliere Goya | *Goya cutting board*
cm 35,5x13, 5x1 | pz. conf. 3 | c/c 6

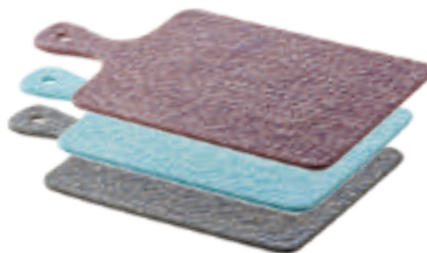

U0006 | tagliere Degas | *Degas cutting board*
cm 33x17,5x1 | pz. conf. 3 | c/c 6







T0550 | coperchio apribile | *openable cover*
cm 53x32,5x17,5 | pz. conf. 1 | c/c 2



T0552 | coperchio rotondo | *round cover*
cm Ø 43x20 | pz. conf. 1 | c/c 5



T0548.Y | cestino rettangolare | *rettang. basket*
cm 52,5x32,5x8 | pz. conf. 1 | c/c 18



T0537 | cestino rotondo | *round basket*
cm Ø 40x8 | pz. conf. 1 | c/c 12



T0548 | cestino rettangolare | *rettang. basket*
cm 52,5x32,5x8 | pz. conf. 1 | c/c 18



T0554 | coperchio per T0549 | *cover for T0549*
cm 32,5x26x7 | pz. conf. 1 | c/c 24



T0551 | coperchio apribile | *openable cover*
cm 42,5x29x15 | pz. conf. 1 | c/c 2



T0549.Y | cestino rettangolare | *rettang. basket*
cm 32,5x26x6 | pz. conf. 1 | c/c 24



T0547 | cestino rettangolare | *rettang. basket*
cm 41,5x28x8 | pz. conf. 1 | c/c 18



T0549 | cestino rettangolare | *rettang. basket*
cm 32,5x26x6 | pz. conf. 1 | c/c 24



T0547.T | cestino rettangolare | *rettang. basket*
cm 41,5x28x8 | pz. conf. 1 | c/c 18



I supporti T0570 / T0571 / T0572 / T0573 sono
venduti senza cestini e relativi coperchi.
*Stands T0570 / T0571 / T0572 / T0573 are
without basket and cover.*





T0572 | supporto cestini T0549 | stand for T0549 | cm 42x32x41,5 | pz. conf. 1 | c/c 5



T0570 | supporto cestini T0547 | stand for T0547 | cm 47x41x35,5 | pz. conf. 1 | c/c 5



T0571 | supporto cestini T0548 | stand for T0548 | cm 47x51,5x36 | pz. conf. 1 | c/c 5



T0573 | supporto cestini T0537 | stand for T0537 | cm 47x39x35,5 | pz. conf. 1 | c/c 5





T0544 | cestino rotondo | *slanting basket*
cm Ø 36x12 | pz. conf. 1 | c/c 12



T0534.A | cestino da pizza | *pizza basket*
cm Ø 25x3 | pz. conf. 1 | c/c 24



T0545 | cestino rotondo | *slanting basket*
cm Ø 45x18 | pz. conf. 1 | c/c 6



T0534 | cestino da pizza | *pizza basket*
cm Ø 35x3 | pz. conf. 1 | c/c 24



T0527 | cestino quadrato | *square basket*
cm 30x30x6 | pz. conf. 1 | c/c 24



T0539 | portaposate | *cutlery holder*
cm 23x17x13 | pz. conf. 1 | c/c 20





T0528 | cestino inclinato | *slanting basket*
cm 45x30x5/11 | pz. conf. 1 | c/c 12



T0525 | cestino rettangolare | *rectangular basket*
cm 30x40x8 | pz. conf. 1 | c/c 24



T0540 | cestino inclinato | *slanting basket*
cm 34x24x11/18 | pz. conf. 1 | c/c 12



T0536 | cesto inclinato | *slanting basket*
cm 51x47x13/25 | pz. conf. 1 | c/c 6



T0546 | set 2 cestini con alzata | *set stand with 2 basket*
cm 34x24x11/18 | pz. conf. 1 | c/c 3





T0562 | cestino marrone | *brown basket*
cm 32,5x17,5x10 | pz. conf. 1 | c/c 30



T0562.Z | cestino nero | *black basket*
m 32,5x17,5x10 | pz. conf. 1 | c/c 30



T0563 | cestino marrone | *brown basket*
cm 32,5x26,5x10 | pz. conf. 1 | c/c 30



T0563.Z | cestino nero | *black basket*
cm 32,5x26,5x10 | pz. conf. 1 | c/c 30



T0565 | cestino marrone | *brown basket*
cm 53x32,5x10 | pz. conf. 1 | c/c 10



T0565.Z | cestino nero | *black basket*
cm 53x32,5x10 | pz. conf. 1 | c/c 10



T0564 | cestino marrone | *brown basket*
cm 32,5x32,5x10 | pz. conf. 1 | c/c 10



T0564.Z | cestino nero | *black basket*
cm 32,5x32,5x10 | pz. conf. 1 | c/c 10





T0004.R | saccottino verde | green basket
cm 9x9x16 | pz. conf. 1 | c/c 24



T0005.Z | saccottino nero | black basket
cm 12x12x16 | pz. conf. 1 | c/c 24



T0004.Z | saccottino nero | black basket
cm 9x9x16 | pz. conf. 1 | c/c 24



T0003.R | saccottino verde | green basket
cm 14x14x10 | pz. conf. 1 | c/c 24



T0003.Z | saccottino nero | black basket
cm 14x14x10 | pz. conf. 1 | c/c 24



T0006.R | saccottino verde | green basket
cm 15x15x16 | pz. conf. 1 | c/c 24



T0006.Z | saccottino nero | black basket
cm 15x15x16 | pz. conf. 1 | c/c 24



Cestino di Carta lavabile sia a mano che in lavatrice a 40°.
 Per un perfetto risvoltino: immergere in acqua fredda e lasciare ammorbidire, poi ripiegare il bordo all'altezza desiderata. Lasciare asciugare.
 Avvertenze: Non ungere, tenere lontano da fonti di calore.

*Paper Basket. Hand or machine washable at 40°.
 Instructions for a perfect turn up: Dip it in cold water. Once softened, fold the edge to the desired height. Allow to dry.
 Warnings: Do not get grease on, keep away from heat source.*





T0561.T | cestino tortora | *dove grey basket*
cm 18x9 | pz. conf. 1 | c/c 24



T0561.Y | cestino bianco | *white basket*
cm 18x9 | pz. conf. 1 | c/c 24



T0561.R | cestino marrone | *brown basket*
cm 18x9 | pz. conf. 1 | c/c 24



T0561.Z | cestino nero | *black basket*
cm 18x9 | pz. conf. 1 | c/c 24



T0558.Z | cestino nero | *black basket*
cm 18x18x10 | pz. conf. 1 | c/c 24



T0559.Z | cestino nero | *black basket*
cm 16x16x10 | pz. conf. 1 | c/c 24



T0558.R | cestino marrone | *brown basket*
cm 18x18x10 | pz. conf. 1 | c/c 24



T0559.R | cestino marrone | *brown basket*
cm 16x16x10 | pz. conf. 1 | c/c 24



T0558.T | cestino tortora | *dove grey basket*
cm 18x18x10 | pz. conf. 1 | c/c 24



T0559.T | cestino tortora | *dove grey basket*
cm 16x16x10 | pz. conf. 1 | c/c 24







T0533.R | cestino bicolore | *bicolor basket*
cm 23x19x6,5 | pz. conf. 1 | c/c 36



T0531.R | portagrissini bicolore | *bicolor breadstick basket* | cm Ø 12x15 | pz. conf. 1 | c/c 36



T0530.R | cestino bicolore | *bicolor basket*
cm Ø 21x6,5 | pz. conf. 1 | c/c 36



T0532.R | cestino bicolore | *bicolor basket*
cm 24x16,5x6 | pz. conf. 1 | c/c 36



T0501 | cestino rotondo | *round basket*
cm Ø 20x6 | pz. conf. 1 | c/c 72



T0505 | cestino ovale | *oval basket*
cm 23x15x6 | pz. conf. 1 | c/c 72





T0529.Z | cestino naturale Vogue | natural basket Vogue | cm Ø 20x6,5 | pz. conf. 1 | c/c 36



T0529.Y | cestino nero Vogue | black basket Vogue | cm Ø 20x6,5 | pz. conf. 1 | c/c 36



T0529.P | cestino cacao Vogue | cocoa basket Vogue | cm Ø 20x6,5 | pz. conf. 1 | c/c 36



T0529.A | cestino bianco Vogue | white basket Vogue | cm Ø 20x6,5 | pz. conf. 1 | c/c 36



T0529.T | cestino tortora Vogue | sand basket Vogue | cm Ø 20x6,5 | pz. conf. 1 | c/c 36



T0520.Y | cestino bianco Vogue | white Vogue basket | cm 28x11x7 | pz. conf. 1 | c/c 40
T0520.Z | cestino nero Vogue | black Vogue basket | cm 28x11x7 | pz. conf. 1 | c/c 40





S0201 | bancalino in legno | *fir mini pallet*
cm 20x12x3,5 | pz. conf. 1 | c/c 24



S0201.P | bancalino bianco | *white mini pallet*
cm 20x12x3,5 | pz. conf. 1 | c/c 24



S0202 | bancalino in legno | *fir mini pallet*
cm 35x20x3,5 | pz. conf. 1 | c/c 16



S0202.P | bancalino bianco | *white mini pallet*
cm 35x20x3,5 | pz. conf. 1 | c/c 16



S0203 | bancalino in legno | *fir mini pallet*
cm 40x15x3,5 | pz. conf. 1 | c/c 16



S0203.P | bancalino bianco | *white mini pallet*
cm 40x15x3,5 | pz. conf. 1 | c/c 16



S0205 | cassetta in legno | *fir wood basket*
cm 25x17x10 | pz. conf. 1 | c/c 12



S0204.P | cassetta bianca | *white wooden basket*
cm 17x12x9 | pz. conf. 1 | c/c 24



S0205.P | cassetta bianca | *white wooden basket*
cm 25x17x10 | pz. conf. 1 | c/c 12



S0204 | cassetta in legno | *fir wood basket*
cm 17x12x8 | pz. conf. 1 | c/c 24



S0210.P | cassetta bianca | *white wooden basket*
cm 27x15x6 | pz. conf. 1 | c/c 24



S0206 | cassetta in legno | *fir wood basket*
cm 13,5x8,5x6,7 | pz. conf. 1 | c/c 32





S0211 | antina in legno | wood tray antina
cm 12,5x20x1,8 | pz. conf. 1 | c/c 36



S0212 | antina in legno | wood tray antina
cm 40x15x1,8 | pz. conf. 1 | c/c 24



S0215 | antina in legno | wood tray antina
cm 33x33x1,8 | pz. conf. 1 | c/c 12





cartine journal | paper journal
34g/m²



- H6212 | cm 12,5x20 | pz. conf. 500 | c/c 12
- H6215 | cm 15x40 | pz. conf. 500 | c/c 6
- H6220 | cm 20x35 | pz. conf. 500 | c/c 6
- H6228 | cm 28x34 | pz. conf. 1000 | c/c 4
- H6231 | cm 31x31 | pz. conf. 1000 | c/c 4
- H6233 | cm 33x32,5 | pz. conf. 500 | c/c 4
- H6238 | cm 31x38 | pz. conf. 1000 | c/c 4
- H6240 | cm 40x32,5 | pz. conf. 500 | c/c 4

cartine avana | paper avana
40g/m²



- H6112 | cm 12,5x20 | pz. conf. 500 | c/c 12
- H6115 | cm 15x40 | pz. conf. 500 | c/c 6
- H6120 | cm 20x35 | pz. conf. 500 | c/c 6
- H6133 | cm 33x32,5 | pz. conf. 500 | c/c 4
- H6140 | cm 40x32,5 | pz. conf. 500 | c/c 4

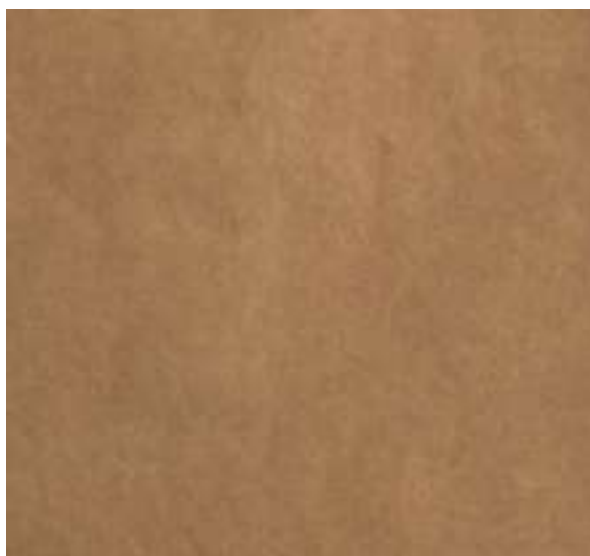

cartine vintage | paper vintage
40g/m²



- H6312 | cm 12,5x20 | pz. conf. 500 | c/c 12
- H6315 | cm 15x40 | pz. conf. 500 | c/c 6
- H6320 | cm 20x32,5 | pz. conf. 500 | c/c 6
- H6333 | cm 33x32,5 | pz. conf. 500 | c/c 4
- H6340 | cm 40x32,5 | pz. conf. 500 | c/c 4







H6601 | cono journal | *paper cone journal*
cm 21x29,5 | pz. conf. 250 | c/c 8



H6602 | cono journal | *paper cone journal*
cm 24x34 | pz. conf. 250 | c/c 4



H6603 | sacchetto journal | *paper bag journal*
cm 13x14 | pz. conf. 1000 | c/c 8



H6600 | cono journal | *paper cone journal*
cm 17x24 | pz. conf. 250 | c/c 8



H6604 | sacchetto journal | *paper bag journal*
cm 17x18 | pz. conf. 500 | c/c 8



H6606 | sacchetto vintage | *paper bag vintage* | cm 10+7,5x14 | pz. conf. 2000 | c/c 6



H6605 | sacchetto vintage | *paper bag vintage* | cm 10+4x14 | pz. conf. 2000 | c/c 6



H6607 | sacchetto vintage | *paper bag vintage* | cm 12+9x28 | pz. conf. 1000 | c/c 6







T5426 | portacono | cones basket
cm Ø 7x14,5 | pz. conf. 1 | c/c 12



T5423 | cestello tondo | round basket
cm Ø 9x10,5 | pz. conf. 1 | c/c 12



T5422 | cestello quadrato | square basket
cm 10x10x8 | pz. conf. 1 | c/c 12



T5420 | cestello quadrato | square basket
cm 12,7x12,7x10 | pz. conf. 1 | c/c 12



T5424 | cestello rettangolare | rectangular
basket | cm 21x10x6 | pz. conf. 1 | c/c 12



T5432.M | scolapasta rosso | red colander
cm Ø 18 | pz. conf. 1 | c/c 24





T5431.M | scolapasta rosso | *red colander*
cm Ø 18 | pz. conf. 1 | c/c 24



P1001 | mini secchiello | *mini bucket*
cm 7x7 | pz. conf. 1 | c/c 72



T5431.O | scolapasta avorio | *ivory colander*
cm Ø 18 | pz. conf. 1 | c/c 24



P1002 | mini secchiello | *mini bucket*
cm 9x9 | pz. conf. 1 | c/c 72



T5431.T | scolapasta tortora | *dove grey colander*
cm Ø 18 | pz. conf. 1 | c/c 24



P1003 | mini secchiello | *mini bucket*
cm 12x12 | pz. conf. 1 | c/c 48





P2010 | tegamino | *mini pan* | cm 10x4,25 | pz. conf. 1 | c/c 12



P2011 | tegamino | *mini pan* | cm 13x4,25 | pz. conf. 1 | c/c 12



P2013 | casseruola | *casserole* | cm 12x6 | pz. conf. 1 | c/c 12



P2014 | padellino | *mini pan* | cm 12x4 | pz. conf. 1 | c/c 12



P2000 | tegamino | *mini pan* | cm 10x4,25 | pz. conf. 1 | c/c 12



P2002 | casseruola | *casserole* | cm 8,25x5 | pz. conf. 1 | c/c 12



P2001 | tegamino | *mini pan* | cm 13x4,25 | pz. conf. 1 | c/c 12

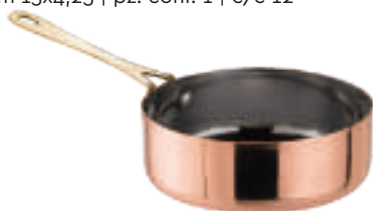

P2004 | padellino | *mini pan* | cm 12x4 | pz. conf. 1 | c/c 12



P2003 | casseruola | *casserole* | cm 12x6 | pz. conf. 1 | c/c 12





P2109 | vassoio in acciaio | *stainless steel tray*
cm 20x11,5x1,3 | pz. conf. 1 | c/c 8



P2112 | vassoio color rame | *copper-color tray*
cm 30,5x21x1,3 | pz. conf. 1 | c/c 6



P2110 | vassoio color rame | *copper-color tray*
cm 25,5x11,5x1,3 | pz. conf. 1 | c/c 8



P2113 | vassoio in acciaio | *stainless steel tray*
cm 30,5x21x1,3 | pz. conf. 1 | c/c 6



P2111 | vassoio in acciaio | *stainless steel tray*
cm 25,5x11,5x1,3 | pz. conf. 1 | c/c 8



P2114 | vassoio in acciaio | *stainless steel tray*
cm 50x11,5x1,25 | pz. conf. 1 | c/c 6





P2134 | ciotolina color rame | copper-color bowl | cm Ø7x5 | pz. conf. 1 | c/c 24



P2135 | ciotolina color rame | copper-color bowl | cm Ø7x9 | pz. conf. 1 | c/c 24



P2131 | ciotolina color rame | copper-color bowl | cm Ø8x6 | pz. conf. 1 | c/c 24



P2133 | ciotolina color rame | copper-color bowl | cm Ø8x5 | pz. conf. 1 | c/c 24



P2136 | secchielle color rame | copper-color basket | cm Ø10,8x8 | pz. conf. 1 | c/c 24



P2132 | ciotolina color rame | copper-color bowl | cm 10x10x5 | pz. conf. 1 | c/c 24



P2137 | secchiello color rame | copper-color basket | cm Ø11,2x10 | pz. conf. 1 | c/c 24



P2138 | secchiello color rame | copper-color basket | cm Ø12x12 | pz. conf. 1 | c/c 24





P2123 | coppetta cilindrica | *cylindric cup*
cm Ø7x5 | pz. conf. 1 | c/c 24



P2124 | coppetta cilindrica | *cylindric cup*
cm Ø7x9 | pz. conf. 1 | c/c 24



P2128 | ciotolina in acciaio | *stainless steel bowl*
cm Ø8x5 | pz. conf. 1 | c/c 24



P2130 | ciotolina in acciaio | *stainless steel bowl*
cm Ø8x6 | pz. conf. 1 | c/c 24



P2129 | ciotolina in acciaio | *stainless steel bowl*
cm 10x10x5 | pz. conf. 1 | c/c 24



P2125 | secchiello in acciaio | *stainless steel basket*
cm Ø10,8x8 | pz. conf. 1 | c/c 24



P2126 | secchiello in acciaio | *stainless steel basket*
cm Ø11,2x10 | pz. conf. 1 | c/c 24



P2127 | secchiello in acciaio | *stainless steel basket*
cm Ø12x12 | pz. conf. 1 | c/c 24





P2120 | ciotola in acciaio | *stainless steel*
bowl | cm Ø 15x8 | pz. conf. 1 | c/c 12



P2119 | ciotola color rame | *copper-color*
bowl | cm Ø 15x8 | pz. conf. 1 | c/c 12



P2105 | ciotola in acciaio | *stainless steel*
bowl | cm Ø 20x10 | pz. conf. 1 | c/c 12



P2104 | ciotola color rame | *copper-color*
bowl | cm Ø 20x10 | pz. conf. 1 | c/c 12





P2122 | griglia per P2101 | ice grid for P2101
cm Ø 38,5 | pz. conf. 1 | c/c 3



P2121 | griglia per P2100 | ice grid for P2100
cm Ø 28 | pz. conf. 1 | c/c 3



P2101 | vassoio tondo | round tray
cm Ø 40 | pz. conf. 1 | c/c 6



P2100 | vassoio tondo | round tray
cm Ø 30 | pz. conf. 1 | c/c 6





P2107 | secchiello ghiaccio | *ice bucket*
cm Ø 27x14 | pz. conf. 1 | c/c 4



P1004 | moscow mule | *moscow mule*
ml. 590 | pz. conf. 1 | c/c 24



P2106 | secchiello ghiaccio | *ice bucket*
cm Ø 37,5x17 | pz. conf. 1 | c/c 2



P2103 | glacette | *wine cooler*
cm Ø 12x18,5 | pz. conf. 1 | c/c 8



P2108 | secchiello ghiaccio | *ice bucket*
cm Ø 43x17,5 | pz. conf. 1 | c/c 2



P2102 | secchiello ghiaccio | *wine bucket*
cm Ø 23x21,5 | pz. conf. 1 | c/c 6







T5091 | portaggiaccio | *ice bucket*
cm Ø 14x13 | pz. conf. 1 | c/c 24



T5012.T | secchiello acrilico | *acrylic ice bucket*
lt. 3,5 | pz. conf. 1 | c/c 20



P1005 | secchiello portaggiaccio | *ice bucket*
cm 22x20 | pz. conf. 1 | c/c 24



T5092 | glacette acciaio | *stainless steel cooler*
cm Ø 12x19,5 | pz. conf. 1 | c/c 24



P1006 | secchiello portaggiaccio | *ice bucket*
cm 22x20 | pz. conf. 1 | c/c 12



T5506 | portaggiaccio | *ice bucket*
cm 20/23,6x20 | pz. conf. 1 | c/c 12



T5090 | secchiello champagne | *champagne bowl*
cm Ø 39x25 | pz. conf. 1 | c/c 2





T5507 | caraffa metacrilato | *methacrylate pitcher* | lt. 1,6 | pz. conf. 1 | c/c 12



T5064 | caraffa trasparente | *transparent pitcher* | lt. 0,95 | pz. conf. 1 | c/c 12



T5065 | caraffa trasparente | *transparent pitcher* | lt. 1,7 | pz. conf. 1 | c/c 12



T5501 | caraffa trasparente | *transparent pitcher* | lt. 1,7 | pz. conf. 1 | c/c 12



T5502 | caraffa in metacrilato | *methacrylate pitcher* | lt. 1,8 | pz. conf. 1 | c/c 6



T5056 | caraffa policarbonato | *polycarb. pitcher* | lt. 2 | pz. conf. 1 | c/c 12





G5023 | bicchiere Elegance | glass
Elegance | ml 360 | pz. conf. 6 | c/c 3



G5002 | flute Perlage | flute Perlage |
ml 240 | pz. conf. 6 | c/c 3



G5021 | flute Petit Perlage | flute
Petit Perlage | ml 160 | pz. conf. 6 |
c/c 3



G5000 | calice Wine Cocktail | glass
Wine Cocktail | ml 470 | pz. conf. 6 |
c/c 3



G5001 | calice Redone | glass
Redone | ml 510 | pz. conf. 6 | c/c 3



G5033 | bicchiere Ballon mix | mix
glass Ballon | ml 580 | pz. conf. 6 |
c/c 3



G2763PP | bicchiere
Granity | glass Granity |
ml 400 | pz. conf. 5 | c/c 15



G2764PP | bicchiere Rox |
glass Rox | ml 290 |
pz. conf. 8 | c/c 15



G2763 | bicchiere Granity |
glass Granity | ml 400 |
pz. conf. 5 | c/c 15



G2764 | bicchiere Rox |
glass Rox | ml 290 |
pz. conf. 8 | c/c 15





Nell' ottica di contribuire alla salvaguardia dell'ambiente, Leone Srl propone nuovi bicchieri infrangibili per acqua, vino, cocktail e birra.

L'utilizzo di tecno-polimeri di ultima generazione rende i bicchieri sicuri e resistenti, ma allo stesso tempo eleganti e di design.

In order to make a contribution to the environmental preservation, Leone srl introduce new shatterproof glassware for water, wine, cocktails and beer.

Thanks to the use of the latest generation of techno-polymers, the glassware are safe and resistant, but elegant and stylish at the same time.

PBA free





T5084 | mini secchiello in latta | *small tin bucket* | cm Ø 11x10 | pz. conf. 1 | c/c 24



P3000 | secchiello in latta | *tin bucket* | cm 12,2x7 | pz. conf. 1 | c/c 36



T5085 | mini secchiello in latta | *small tin bucket* | cm Ø 13x12 | pz. conf. 1 | c/c 24



T5083 | vaschetta in latta | *tin basin* | cm 23x15x8 | pz. conf. 1 | c/c 6



T5081 | secchiello ghiaccio | *ice tin basin* | lt. 16 | pz. conf. 1 | c/c 6



T5080 | secchiello ghiaccio | *ice tin basin* | lt. 5 | pz. conf. 1 | c/c 12



P3004 | secchiello in latta | *tin bucket* | cm 24,5x17,5x13,3 | pz. conf. 1 | c/c 12



P3003 | secchiello in latta | *tin bucket* | cm 16,5x12,5x11 | pz. conf. 1 | c/c 12







P3021 | tegame in latta | *tin pot* |
cm Ø 20x17,5 | pz. conf. 1 | c/c 8



P3022 | vaso in latta | *tin vase*
cm 10x11x15 | pz. conf. 1 | c/c 12



P3020 | tegame in latta | *tin pot* |
cm Ø 17x13 | pz. conf. 1 | c/c 12



P3023 | vasetto in latta | *tin bowl*
cm 8x5x7 | pz. conf. 1 | c/c 48



P3011 | pentolino in latta | *tin pot*
| cm Ø 8x4,5 | pz. conf. 1 | c/c 48



P3007 | tazza in latta | *tin mini mug*
cm Ø 5x5 | pz. conf. 1 | c/c 72



P3012 | pentolino in latta | *tin pot*
| cm Ø 11x4,5 | pz. conf. 1 | c/c 36



P3008 | tazza in latta | *tin mini mug*
cm Ø 9x9 | pz. conf. 1 | c/c 48



P3013 | pentolino in latta | *tin pot*
| cm Ø 14x5 | pz. conf. 1 | c/c 36



P3009 | tazza in latta | *tin mini mug*
cm Ø 10x10 | pz. conf. 1 | c/c 36



P3014 | pentolino in latta | *tin pot*
| cm Ø 18x5 | pz. conf. 1 | c/c 24



P3010 | tazza in latta | *tin mini mug*
cm Ø 12x12 | pz. conf. 1 | c/c 36





P3019 | vassoio ovale in latta | oval tin tray
cm 31x23x2 | pz. conf. 1 | c/c 12



P3018 | vassoio ovale in latta | oval tin tray
cm 36,5x26 | pz. conf. 1 | c/c 8



P3015 | vassoio in latta | tin tray
cm 16x12x3,5 | pz. conf. 1 | c/c 24



P3016 | vassoio in latta | tin tray
cm 20x14,5x4,3 | pz. conf. 1 | c/c 12



P3017 | vassoio in latta | tin tray
cm 26x19x5,5 | pz. conf. 1 | c/c 12



P3024 | piatto in latta | tin plate
cm 25x25x3,9 | pz. conf. 1 | c/c 12





T5601 | miscelatore | *bar spoon*
cm 30 | pz. conf. 1 | c/c 20



T5603 | pinza da chef | *giant tweezers*
cm 30,5 | pz. conf. 1 | c/c 10



T5094 | misurino cocktail | *jigger*
ml. 20/40 | pz. conf. 1 | c/c 24



T5060 | pestello in pvc | *pvc pestle*
cm 20 | pz. conf. 1 | c/c 12



T5088 | cucchiaio colino | *strainer spoon*
cm 23 | pz. conf. 1 | c/c 96



T5602 | colino per shaker | *bar stainer*
pz. conf. 1 | c/c 12



T5606 | shaker c/bicchiere | *boston shaker with glass* | ml. 830 | pz. conf. 1 | c/c 12



T5605 | shaker c/bicchiere | *boston shaker with glass* | ml. 830 | pz. conf. 1 | c/c 12



T5086 | shaker in acciaio | *stainless steel shaker* | ml. 700 | pz. conf. 1 | c/c 30



T5607 | bicchiere da shaker | *glass for shaker*
ml. 480 | pz. conf. 1 | c/c 16





T5072 | apribottiglia da muro | *wall bottle opener* | | pz. conf. 1 | c/c 24



T5608 | tappo da champagne | *champagne stopper* | | pz. conf. 1 | c/c 20



T5051 | beccuccio versa liquidi | *chromed pourer* | | pz. conf. 6 | c/c 10



T5071 | apribottiglia | *corkscrew* | | pz. conf. 1 | c/c 12



T5066 | flair bottle | *flair bottle* | | cm 28 | pz. conf. 1 | c/c 24





 Abs

T5040 | bar organizer | *bar organizer*
cm 15x22x10 | pz. conf. 1 | c/c 12



 SS

T5077 | dispenser portabottiglie | *dispenser for bottle*
cm 55x10x16 | pz. conf. 1 | c/c 6



 PP
 SS

T5059 | portacondimenti | *condiment holder*
cm 14x30x9 | pz. conf. 1 | c/c 12



 Abs
 PVC

T5044 | bordatore per bicchieri | *glass rimmer*
cm Ø 15,5 | pz. conf. 1 | c/c 24



 PP
 SS

T5058 | portacondimenti | *condiment holder*
cm 46x15x10 | pz. conf. 1 | c/c 16



 PP
 SS

T5057 | portacondimenti | *condiment holder*
cm 38x15x10 | pz. conf. 1 | c/c 16



 PP
 Abs

T5042 | portacondimenti | *condiment holder*
cm 50x15,5x9 - 600 ml | pz. conf. 1 | c/c 12



 PP
 Abs

T5043 | portacondimenti | *condiment holder*
cm 50x15,5x9 - 400 ml | pz. conf. 1 | c/c 12





T5048 | pour master completo | *pour & store*
lt. 1 | pz. conf. 1 | c/c 12



T5047 | pour master completo | *pour & store*
lt. 0,5 | pz. conf. 1 | c/c 36



T5004 | paletta piccola | *small scoop*
cm 26x9x4 | pz. conf. 1 | c/c 72



T5604 | spremi lime | *lime squeezer*
pz. conf. 1 | c/c 12



T5021 | vassoio antiscivolo | *antislip rubber tray*
cm Ø 36 | pz. conf. 1 | c/c 12



T5045 | tappetini gomma | *rubber mat*
cm 60x8 | pz. conf. 1 | c/c 50



T5023 | vassoio antiscivolo | *antislip rubber tray*
cm Ø 40 | pz. conf. 1 | c/c 12



T5046 | tappetini gomma | *rubber mat*
cm 30x40 | pz. conf. 1 | c/c 20



T5020 | vassoio antiscivolo | *antislip rubber tray*
cm 25x35 | pz. conf. 1 | c/c 12



T5022 | vassoio antiscivolo | *antislip rubber tray*
cm 35x45 | pz. conf. 1 | c/c 12





T5005 | squeeze bottle trasparenze | *trans. squeeze bottle* | ml. 500 | pz. conf. 1 | c/c 36

T5006 | squeeze bottle trasparenze | *trans. squeeze bottle* | ml. 950 | pz. conf. 1 | c/c 24

T5013.I | squeeze bottle gialla | *yellow squeeze bottle* | ml. 230 | pz. conf. 6 | c/c 12

T5013.M | squeeze bottle rossa | *red squeeze bottle* | ml. 230 | pz. conf. 6 | c/c 12

T5013.T | squeeze bottle trasparenze | *trans. squeeze bottle* | ml. 230 | pz. conf. 6 | c/c 12

T5014.I | squeeze bottle gialla | *yellow squeeze bottle* | ml. 680 | pz. conf. 6 | c/c 4

T5014.M | squeeze bottle rossa | *red squeeze bottle* | ml. 680 | pz. conf. 6 | c/c 4

T5014.T | squeeze bottle trasparenze | *trans. squeeze bottle* | ml. 680 | pz. conf. 6 | c/c 4

T5015.12 | squeeze bottle gialla | *yellow squeeze bottle* | ml. 340 | pz. conf. 6 | c/c 6

T5015.M2 | squeeze bottle rossa | *red squeeze bottle* | ml. 340 | pz. conf. 6 | c/c 6

T5015.T2 | squeeze bottle trasparenze | *trans. squeeze bottle* | ml. 340 | pz. conf. 6 | c/c 6



T0508 | cestino americano | *american basket* | cm 23,5x15x4,6 | pz. conf. 12 | c/c 12



T0509 | cestino americano | *american basket* | cm 27,5x17,5x3,8 | pz. conf. 12 | c/c 12





P4007 | set coppapasta tondi | *round food ring* | cm Ø 6- 8- 10,5x4,5 | pz. conf. 3 | c/c 24



P4008 | set coppapasta quadrati | *square food ring* | cm 6- 8- 10x4,5 | pz. conf. 3 | c/c 24



T5011 | copribottiglie refriger. | *bottle cooler* | cm 18,5 | pz. conf. 1 | c/c 24



T5408 | portatovagliolo | *napkin holder* | cm 17x3x8 | pz. conf. 1 | c/c 24



T5401 | portauovo | *egg cup* | cm 10x3 | pz. conf. 1 | c/c 96



T5074 | pinza in acciaio | *stainless steel tong* | cm 18 | pz. conf. 1 | c/c 40



T5075 | pinza in acciaio | *stainless steel tong* | cm 22 | pz. conf. 1 | c/c 24



T5063 | molla per ghiaccio | *ice tongs* | cm 20 | pz. conf. 1 | c/c 12





S0078 | portarifiuti in bamboo | *bamboo table bin* | cm 11x11x11 | pz. conf. 1 | c/c 24



T5000.2 | vaschetta portabustine | *sachet holder* | cm 8x5x5 | pz. conf. 12 | c/c 12



T5409 | portarifiuti da tavola | *table bin* | cm 12x16 | pz. conf. 1 | c/c 24



S0079 | portabustine | *sachet holder* | m 7x11x5,5 | pz. conf. 6 | c/c 6



T5027 | secchiello bianco | *white bucket* | cm Ø 13x17 - 1 | | pz. conf. 1 | c/c 24



T8218 | portabustine | *sachet holder* | cm 9x6x5 | pz. conf. 1 | c/c 48



T5026 | secchiello tortora | *warm grey bucket* | cm Ø 13x17 - 1 | | pz. conf. 1 | c/c 24



T5000.Y2 | vaschetta portabustine | *sachet holder* | cm 8x5x5 | pz. conf. 12 | c/c 12



T5007N | portarifiuti da tavola | *table bin* | cm Ø 11x14 | pz. conf. 1 | c/c 48



T5000.Z2 | vaschetta portabustine | *sachet holder* | cm 8x5x5 | pz. conf. 12 | c/c 12





T1028 | portabustine journal | *journal sachet holder* | cm 11x6,2x5,4 | pz. conf. 1 | c/c 48



T1029 | portabustine vintage | *vintage sachet holder* | cm 11x6,2x5,4 | pz. conf. 1 | c/c 48



T1039 | vassoio vintage | *vintage tray* | cm Ø 32 | pz. conf. 1 | c/c 18



T1038 | vassoio journal | *journal tray* | cm Ø 32 | pz. conf. 1 | c/c 18



P3005 | set cestini in latta | *tin bucket set* | cm 12x9 | pz. conf. 3 | c/c 12





T1004.P | portatovaglioli Paganini | *napkin holder Paganini* | cm 10,6x9,6x13,9 | pz. conf. 1 | c/c 24



T1004.A | portatovaglioli Vivaldi | *napkin holder Vivaldi* | cm 10,6x9,6x13,9 | pz. conf. 1 | c/c 24



T1004.R | portatovaglioli Rossini | *napkin holder Rossini* | cm 10,6x9,6x13,9 | pz. conf. 1 | c/c 24



T1004.V | portatovaglioli Verdi | *napkin holder Verdi* | cm 10,6x9,6x13,9 | pz. conf. 1 | c/c 24



T1008 | portatovaglioli journal | *journal napkin holder* | cm 10x9x13 | pz. conf. 1 | c/c 24



T1003.M | portatovaglioli rosso | *red napkin box* | cm 10x11x13 | pz. conf. 1 | c/c 48



T1009 | portatovaglioli vintage | *vintage napkin holder* | cm 10x9x13 | pz. conf. 1 | c/c 24



T1003.Z | portatovaglioli nero | *black napkin box* | cm 10x11x13 | pz. conf. 1 | c/c 48



T1007 | portatovaglioli silver | *silver napkin holder* | cm 10x9x13 | pz. conf. 1 | c/c 24



T1003.Y | portatovaglioli bianco | *white napkin box* | cm 10x11x13 | pz. conf. 1 | c/c 48





T1005.K | portatovaglioli argento | *baccara silver napkin holder* | cm 10x9x13 | pz. conf. 1 | c/c 24



portatovaglioli kristal | *kristal napkin holder* | cm 10x7x13 | pz. conf. 1 | c/c 48
T1001 | transparent **T1001.Z** | black



T1005.Z | portatovaglioli nero | *black napkin holder* | cm 10x9x13 | pz. conf. 1 | c/c 24

con coperchio
with lid



portatovaglioli kristal | *kristal napkin holder* | cm 10x7x13 | pz. conf. 1 | c/c 48
T1002 | transparent **T1002.Z** | black





T5041.Z | rotolo antiscivolo | *antislip mat*
cm 30x110 | pz. conf. 1 | c/c 25



T5017 | tagliere piccolo | *small chopping block*
cm 16x22x1 | pz. conf. 1 | c/c 40



T5018 | tagliere medio | *medium chopping block*
cm 22x29x1 | pz. conf. 1 | c/c 30



T5019 | tagliere grande | *big chopping block*
cm 29x44x1 | pz. conf. 1 | c/c 18



T5095.N | paranza bordeaux | *bordeaux twil apron*
cm 59x30 | pz. conf. 1 | c/c 24

T5095.Y | paranza bianca | *white twil apron*
cm 59x30 | pz. conf. 1 | c/c 24

T5095.Z | paranza nera | *black twil apron*
cm 59x30 | pz. conf. 1 | c/c 24

T5096.N | grembiule bordeaux | *bordeaux twil apron*
cm 72x84 | pz. conf. 1 | c/c 36

T5096.Y | grembiule bianco | *white twil apron*
cm 72x84 | pz. conf. 1 | c/c 36

T5096.Z | grembiule nero | *black twil apron*
cm 72x84 | pz. conf. 1 | c/c 36





T5102 proof 220 | guanto forno | oven mitt
cm 61 | pz. conf. 1 | c/c 12



T5101 proof 220 | guanto forno | oven mitt
cm 38 | pz. conf. 1 | c/c 12



T5104 proof 320 | guanto forno | oven mitt
cm 61 | pz. conf. 1 | c/c 12



T5103 proof 320 | guanto forno | oven mitt
cm 38 | pz. conf. 1 | c/c 12



T5099 easy 100 | guanto forno | oven mitt
cm 61 | pz. conf. 1 | c/c 12



T5098 easy 100 | guanto forno | oven mitt
cm 38 | pz. conf. 1 | c/c 12



T5121 proof 220 | presina da forno | patholder
cm 20x20 | pz. conf. 1 | c/c 24





T4209 | macina avorio | *ivory mill* | cm 25 | pz. conf. 1 | c/c 24



T4206 | macina azzurro | *light blue mill* | cm 25 | pz. conf. 1 | c/c 24



T4214 | macina rosso | *red mill* | cm 25 | pz. conf. 1 | c/c 24



T4202 | macina trasparente | *transparent mill* | cm 30 | pz. conf. 1 | c/c 24



T4208 | macina avorio | *ivory mill* | cm 20 | pz. conf. 1 | c/c 24



T4205 | macina azzurro | *light blue mill* | cm 20 | pz. conf. 1 | c/c 24



T4203 | macina legno | *wood mill* | cm 20 | pz. conf. 1 | c/c 24



T4201 | macina trasparente | *transparent mill* | cm 20 | pz. conf. 1 | c/c 24



T4212 | macina rosso | *red mill* | cm 15 | pz. conf. 1 | c/c 48



T4204 | macina azzurro | *light blue mill* | cm 15 | pz. conf. 1 | c/c 48



T4215 | macina legno | *wood mill* | cm 15 | pz. conf. 1 | c/c 48



T4200 | macina trasparente | *transparent mill* | cm 10 | pz. conf. 1 | c/c 48







T3012 | vasetto in vetro | *glass vase*
cm Ø 7,5x8 - 150 ml | pz. conf. 12 | c/c 4



T3010 | vasetto in vetro | *glass vase*
cm Ø 6x7 - 100 ml | pz. conf. 12 | c/c 4



T3011 | vasetto in vetro | *glass vase*
cm Ø 6,5x9 - 150 ml | pz. conf. 12 | c/c 4



T3013 | vasetto in vetro | *glass vase*
cm Ø 8,2x8 - 200 ml | pz. conf. 12 | c/c 4



T3016 | vasetto con lavagna | *blackboard jar*
cm Ø 11x9,4 | pz. conf. 6 | c/c 4



T3015 | vasetto in vetro | *glass vase*
cm Ø 11x10 - 400 ml | pz. conf. 4 | c/c 6





T3203 | bicchierino Fiji | *small glass Fiji*
cm Ø 5,7x5,7x4 - 70 ml | pz. conf. 6 | c/c 10



T3201 | bicchierino Maui | *small glass Maui*
cm Ø 5,3x5 - 110 ml | pz. conf. 6 | c/c 10



T3204 | bicchierino Samoa | *small glass Samoa*
cm Ø 7,5x5 - 100 ml | pz. conf. 6 | c/c 10



T3202 | bicchierino Tonga | *small glass Tonga*
cm Ø 5,7x7,8 - 42 ml | pz. conf. 6 | c/c 10



T3205 | bicchierino Taihiti | *small glass Taihiti*
cm Ø 4,7x6,8 - 70 ml | pz. conf. 6 | c/c 10



T3200 | bicchierino Hilo | *small glass Hilo*
cm Ø 6,8x4,7 - 110 ml | pz. conf. 6 | c/c 10





T3023 | big jar c/supporto | big jars with bracket | lt. 3 | pz. conf. 1 | c/c 4



T3025 | big jar c/base in acacia | jar with acacia base | lt. 5,8 | pz. conf. 1 | c/c 4



T3022 | big jar c/supporto | big jars with bracket | lt. 6 | pz. conf. 1 | c/c 4



T3024 | rubinetto per jar | tap for jar t3022 t3023 | | pz. conf. 3 | c/c 48



T3018 | barattolo in vetro | glass jar with lid cm Ø 14,8x17,3 | pz. conf. 1 | c/c 12



T3019 | barattolo in vetro | glass jar with lid cm Ø 15x24 | pz. conf. 1 | c/c 6





T3104.M | campana in vetro | *glass bell* | cm Ø 24x17,5 | pz. conf. 1 | c/c 4



T3101.M | tortiera Frozen | cakestand Frozen | cm Ø 20x8,5 | pz. conf. 1 | c/c 12



T3103.M | tortiera Amber | cakestand Amber | cm Ø 20,5x9,3 | pz. conf. 1 | c/c 12



T3102.M | tortiera Wild Flower | cakestand Wild Flower | cm Ø 25,5x9,3 | pz. conf. 1 | c/c 8



T3103.L | tortiera Amber | cakestand Amber | cm Ø 25,3x11 | pz. conf. 1 | c/c 8



T3102.L | tortiera Wild Flower | cakestand Wild Flower | cm Ø 31x9,3 | pz. conf. 1 | c/c 4





T2222 | tovaglietta Blackboard | *placemat*
Blackboard | cm 43x29 | pz. conf. 4 | c/c 10



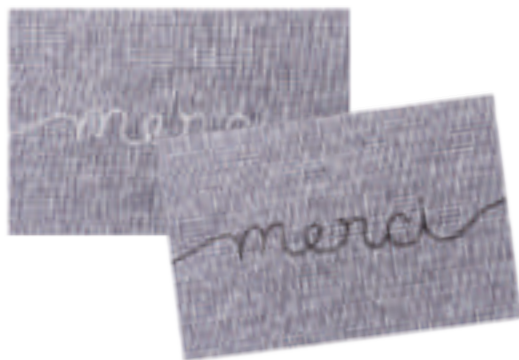

T2220 | tovaglietta Merci | placemat Merci
cm 30x45 | pz. conf. 12 | c/c 10



T2221.P4 | tovaglietta Les Chic | placemat
Les Chic | cm 43x29 | pz. conf. 4 | c/c 10

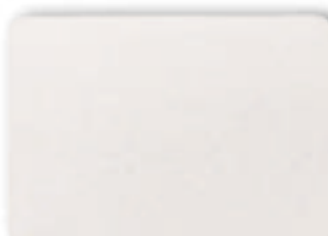

T2221.Y4 | tovaglietta Les Chic | placemat Les
Chic | cm 43x29 | pz. conf. 4 | c/c 10



T2221.Z4 | tovaglietta Les Chic | placemat
Les Chic | cm 43x29 | pz. conf. 4 | c/c 10





T2218 | tovaglietta Disco | placemat Disco
cm Ø 38 | pz. conf. 4 | c/c 10



T2219.T6 | tovaglietta Stone | placemat Stone
cm 30,5x39 | pz. conf. 6 | c/c 4



T2219.Q6 | tovaglietta Stone | placemat Stone
cm 30,5x39 | pz. conf. 6 | c/c 4



T2219.G6 | tovaglietta Stone | placemat Stone
cm 30,5x39 | pz. conf. 6 | c/c 4



T2219.M6 | tovaglietta Stone | placemat Stone
cm 30,5x39 | pz. conf. 6 | c/c 4





T2211.R12 | tovaglietta Playa | placemat
Playa | cm 30x45 | pz. conf. 12 | c/c 10



T2211.M12 | tovaglietta Playa | placemat
Playa | cm 30x45 | pz. conf. 12 | c/c 10



T2223 | tovaglietta Happy Farm | placemat
Happy Farm | cm 38x36 | pz. conf. 4 | c/c 10



T2211.V12 | tovaglietta Playa | placemat
Playa | cm 30x45 | pz. conf. 12 | c/c 10

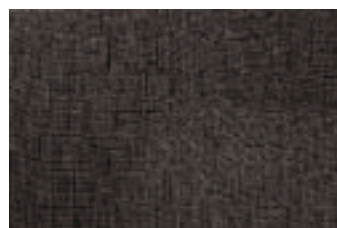

T2200.P12 | tovaglietta Tundra | dark grey
placemat tundra | cm 30x45 | pz. conf. 12 |
c/c 10



T2217 | tovaglietta Mare | placemat Sea
cm 30x45 | pz. conf. 12 | c/c 10

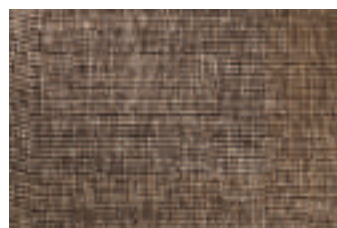

T2200.U12 | tovaglietta Tundra | tortora
placemat tundra | cm 30x45 | pz. conf. 12 | c/c 10





T2212.Y12 | tovaglietta Style | placemat
Style | cm 30x45 | pz. conf. 12 | c/c 10



T2213.Z | runner Style | runner Style
cm 40x120 | pz. conf. 1 | c/c 24



T2213.Y | runner Style | runner Style
cm 40x120 | pz. conf. 1 | c/c 24



T2213.P | runner Style | runner Style
cm 40x120 | pz. conf. 1 | c/c 24



T2213.R | runner Style | runner Style
cm 40x120 | pz. conf. 1 | c/c 24





T2204.P | runner Savana | *brown runner savana* | cm 40x120 | pz. conf. 1 | c/c 24



T2203.P12 | tovaglietta Savana | *brown placemat savana* | cm 30x45 | pz. conf. 12 | c/c 10



T2204.T | runner Savana | *grey runner savana* | cm 40x120 | pz. conf. 1 | c/c 24



T2203.T12 | tovaglietta Savana | *grey placemat savana* | cm 30x45 | pz. conf. 12 | c/c 10



T2204.R | runner Savana | *avory runner savana* | cm 40x120 | pz. conf. 1 | c/c 24



T2203.R12 | tovaglietta Savana | *avory placemat savana* | cm 30x45 | pz. conf. 12 | c/c 10





T2216 | tovaglietta Foglie | *placemat Leaf*
cm 30x45 | pz. conf. 12 | c/c 10



T2214.Z12 | tovaglietta Wood | *placemat Wood*
cm 30x45 | pz. conf. 12 | c/c 4



T2210 | tovaglietta Journal | *placemat Journal*
cm 30x45 | pz. conf. 12 | c/c 10

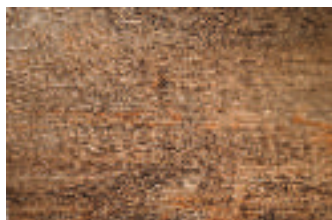

T2214.R12 | tovaglietta Wood | *placemat Wood*
cm 30x45 | pz. conf. 12 | c/c 4



T2215 | tovaglietta Vintage | *placemat Vintage*
cm 30x45 | pz. conf. 12 | c/c 10



T2214.P12 | tovaglietta Wood | *placemat Wood*
cm 30x45 | pz. conf. 12 | c/c 4





T2205.P12 | tovaglietta Caribbean | *white & grey placemat caribbean* | cm 30x45 | pz. conf. 12 | c/c 10



T2206.A12 | tovaglietta Provenza | *placemat Provenza* | cm 30x45 | pz. conf. 12 | c/c 10



T2205.Q12 | tovaglietta Caribbean | *green placemat caribbean* | cm 30x45 | pz. conf. 12 | c/c 10



T2207.A | runner Provenza | *runner Provenza* | cm 40x120 | pz. conf. 1 | c/c 24



S0071 | tovagliette sushi | *sushi placemat* | cm 30x48 | pz. conf. 2 | c/c 48



T2207.R | runner Provenza | *runner Provenza* | cm 40x120 | pz. conf. 1 | c/c 24





T7050.T | portamenu grigio | *grey menu holder* | cm 24x32 - A4 | pz. conf. 1 | c/c 12

T7050.R | portamenu marrone | *brown menu holder* | cm 24x32 - A4 | pz. conf. 1 | c/c 12

T7050.Z | portamenu nero | *black menu holder* | cm 24x32 - A4 | pz. conf. 1 | c/c 12

T7051 | carta dei vini beige | *beige wine card* | cm 24x32 - A4 | pz. conf. 1 | c/c 12

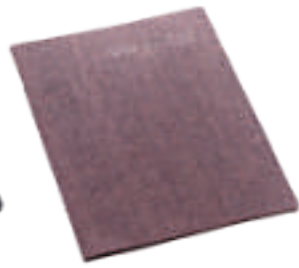
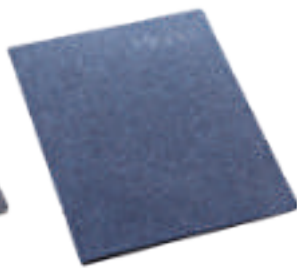
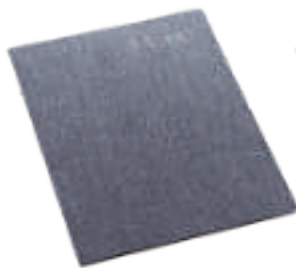

T7053.T | portamenu grigio | *grey menu holder* | cm 24x32 - A4 | pz. conf. 1 | c/c 12

T7053.G | portamenu blu | *blue menu holder* | cm 24x32 - A4 | pz. conf. 1 | c/c 12

T7053.Z | portamenu nero | *black menu holder* | cm 24x32 - A4 | pz. conf. 1 | c/c 12

T7054 | carta dei vini bordeaux | *bord. wine card holder* | cm 24x32 - A4 | pz. conf. 1 | c/c 12



MIAMI / NEW YORK

portamenu/carta dei vini/
portaconto
in polipropilene
per 6 fogli A4 (12 facciate)
polypropylen menu holder/
wine list/
bill holder for 6
A4 sheet (12 pages)





T7060.F | portamenu azzurro | *light blue menu holder* | cm 25x32 - A4 | pz. conf. 1 | c/c 20

T7060.G | portamenu blu | *blue menu holder* | cm 25x32 - A4 | pz. conf. 1 | c/c 20

T7060.T | portamenu grigio | *grey menu holder* | cm 25x32 - A4 | pz. conf. 1 | c/c 20

T7061 | carta dei vini blu | *blue wine list* | cm 25x32 - A4 | pz. conf. 1 | c/c 20



T7052 | portaconto grigio | *grey bill folder* | cm 14x25 | pz. conf. 1 | c/c 12

T7067 | portaconto grigio | *grey bill holder* | cm 22x12,5 | pz. conf. 1 | c/c 24

T7066 | portaconto azzurro | *light blue bill holder* | cm 22x12,5 | pz. conf. 1 | c/c 24



MADEIRA

Portamenu in ecopelle
6 buste / 12 pagine
con elastico ferma fogli

Leatherette menu holder
6 envelopes / 12 pages
with elastic





T7056.R | portamenu marrone | *brown menu holder* | cm 25x32 - A4 | pz. conf. 1 | c/c 20



T7056.Z | portamenu grigio scuro | *dark grey menu holder* | cm 25x32 - A4 | pz. conf. 1 | c/c 20



T7056.N | portamenu bordeaux | *bordeaux menu holder* | cm 25x32 - A4 | pz. conf. 1 | c/c 20



T7056.T | portamenu grigio | *grey menu holder* | cm 25x32 - A4 | pz. conf. 1 | c/c 20



T7057 | carta dei vini rossa | *red wine list* | cm 25x32 - A4 | pz. conf. 1 | c/c 20



T7058.F | portamenu azzurro | *light blue menu holder* | cm 25x32 - A4 | pz. conf. 1 | c/c 20



T7058.T | portamenu grigio | *dovegrey menu holder* | cm 25x32 - A4 | pz. conf. 1 | c/c 20



T7068 | portaconto jeans | *jeans bill holder* | cm 22x12,5 | pz. conf. 1 | c/c 24

LISBONA

portamenu/carta dei vini in ecopelle
6 buste / 12 pagine A4
con chiodini ferma fogli
*polypropylen leatherette menu holder/
wine list/bill holder*
6 envelopes / 12 pages A4 with nail

VALENCIA

Portamenu in cellulosa
3 buste / 6 pagine
con chiodini ferma fogli
Cellulose fiber menu holder
3 envelopes / 6 pages with nail

TEXAS

Portamenu in cellulosa
3 buste / 6 pagine
con elastico ferma fogli
Cellulose fiber menu holder
3 envelopes / 6 pages with elastica





Pa

T7063 | portamenu Valencia | *valencia menu holder* | cm 17x23 | pz. conf. 1 | c/c 12



Pa

T7064 | portamenu Valencia | *valencia menu holder* | cm 18x32 - A5 | pz. conf. 1 | c/c 12



P PP

T7045.Z | portamenu Toledo | menu holder | cm 25x32 - A4 | pz. conf. 1 | c/c 20



PP

T7012 | porta comande | orders folder | cm 11x23 | pz. conf. 1 | c/c 50



W

S0076 | porta numero | *number holder* | cm 6x4x6 | pz. conf. 6 | c/c 12



SS

T5416 | portanumero da tavolo | *card holder* | cm 7x20 | pz. conf. 1 | c/c 12



SS

T5417 | portanumero da tavolo | *card holder* | cm 5,8x6 | pz. conf. 1 | c/c 12



SS

T5076 | spillone per ordinazioni | *pin for orders* | cm 16 | pz. conf. 1 | c/c 12



Ac

T5228 | supporto | *card stand* | cm 8,5x5 | pz. conf. 1 | c/c 100



Pa

T6112 | cartoncino Vintage | *cardboard Vintage* | cm 8,5x5 | pz. conf. 50 | c/c 50



Pa

T6005 | blocco 100 fogli | *block 500 paper* | cm 10x18 | pz. conf. 500 | c/c 4



autocopiante carbonless

Pa

T6004 | blocco 100 fogli | *block 100 paper* | cm 10x14,5 | pz. conf. 10 | c/c 4



Pa

T6007.OA | numeri da tavolo 1/25 | *number cardboard 1/25* | cm 8,5x5 | pz. conf. 2x25 | c/c 50



Pa

T6007.OB | numeri da tavolo 26/50 | *number cardboard 26/50* | cm 8,5x5 | pz. conf. 2x25 | c/c 50



Pa

T6007.OC | numeri da tavolo 51/75 | *number cardboard 51/75* | cm 8,5x5 | pz. conf. 2x25 | c/c 50



Pa

T6007.OD | numeri da tavolo 76/100 | *number cardboard 76/100* | cm 8,5x5 | pz. conf. 2x25 | c/c 50





T5252 | lavagnetta windy | chalkboard
Windy | cm 31x23x3 | pz. conf. 1 | c/c 24



S0302 | lavagna con molletta | chalkboard
peg | cm 7,5x5 | pz. conf. 24 | c/c 12



S0301 | spiedi lavagna | blackboard stick
cm 16,5 | pz. conf. 50 | c/c 20



S0300 | spiedi lavagna | blackboard stick
cm 12 | pz. conf. 50 | c/c 20



S0304 | mini lavagnetta | mini chalkboard
cm 5x7,5 | pz. conf. 12 | c/c 20



S0303 | mini lavagnetta | mini chalkboard
cm 7,5x5 | pz. conf. 12 | c/c 20



non riscrivibili | unrewritable





mix set
5pz

T5302 | pennarelli da lavagna | *liquid chalks*
cm 1 | pz. conf. 5 | c/c 10



mix set
4pz

T5301 | pennarelli da lavagna | *liquid chalks*
cm 0,6 | pz. conf. 4 | c/c 10



mix set
4pz

T5300 | pennarelli da lavagna | *liquid chalks*
cm 0,3 | pz. conf. 4 | c/c 10



T5258 | lavagna da tavolo | *table chalkboard*
cm 15x23 | pz. conf. 1 | c/c 36



T5259 | lavagna da tavolo | *table chalkboard*
cm 21x23 | pz. conf. 1 | c/c 24



T5260 | lavagna da tavolo | *table chalkboard*
cm 29x42 | pz. conf. 1 | c/c 12





T5272 | lavagna da tavolo | *table chalkboard*
| cm 7,3x5 | pz. conf. 1 | c/c 100



T5268 | lavagna da tavolo | *table chalkboard*
| cm 7,5x5 | pz. conf. 1 | c/c 100



T5271 | lavagna da tavolo | *table chalkboard*
| cm 7,4x10,5 | pz. conf. 1 | c/c 100



T5267 | lavagna da tavolo | *table chalkboard*
| cm 5x7,5 | pz. conf. 1 | c/c 100



T5270 | lavagna da tavolo | *table chalkboard*
| cm 10,5x14,8 | pz. conf. 1 | c/c 100



T5269 | lavagna da tavolo | *table chalkboard*
| cm 14,8x21 | pz. conf. 1 | c/c 60



T5262 | lavagna con treppiede | *tripod blackboard*
| cm 9,7x14,8 | pz. conf. 1 | c/c 24



T5261 | lavagna con treppiede | *tripod blackboard*
| cm 6,9x10,5 | pz. conf. 1 | c/c 24



T5263 | lavagna con treppiede | *tripod blackboard*
| cm 15x21 | pz. conf. 1 | c/c 12



T5264 | lavagna con treppiede | *tripod blackboard*
| cm 21x30 | pz. conf. 1 | c/c 12







T5266 | lavagna portamenu | menu
blackboard | cm 23x32 | pz. conf. 1 | c/c 24



T5255 | lavagna rettangolare | rectangular
chalkboard | cm 30x40 | pz. conf. 1 | c/c 12



T5256 | lavagna rettangolare | rectangular
chalkboard | cm 40x60 | pz. conf. 1 | c/c 8





T5253 | lavagna bifacciale | *doublesided chalkboard* | cm 50x85 | pz. conf. 1 | c/c 1



T5254 | lavagna bifacciale | *doublesided chalkboard* | cm 70x120 | pz. conf. 1 | c/c 1





C0109.A | candeline rosa | *pink candles*
cm Ø 0,6x6,5 | pz. conf. 100 | c/c 25



C0109.F | candeline azzurre | *light blue candles*
cm Ø 0,6x6,5 | pz. conf. 100 | c/c 25



C0112.Y | candele bianche | *white candles*
cm Ø 2x25 | pz. conf. 50 | c/c 4



C0112.O | candele avorio | *ivory candles*
cm Ø 2x25 | pz. conf. 50 | c/c 4



C0261 | accendino ricaricabile, | *rechargeable lighter*
cm 27,5 | pz. conf. 1 | c/c 48



C0013 | lumini scaldavivande | *tealights candle*
cm Ø 3,5x1,8 | pz. conf. 100 | c/c 8



C0020.O | candela avorio | *ivory candle*
cm Ø 5x9 | pz. conf. 9 | c/c 8



C0020.Y | candela bianco | *white candle*
cm Ø 5x9 | pz. conf. 9 | c/c 8





PVC

C0167 | raccogliera pvc | pvc wax catcher
cm Ø 7,5 | pz. conf. 100 | c/c 20



W 
!

C3003.Z | candeliera nero | black candle
holder | cm 16x5x3 | pz. conf. 2 | c/c 12



W 

C3003 | candeliera bamboo | bamboo
candle holder | cm 16x5x3 | pz. conf. 2 |
c/c 12



Ce

C3006 | portalumino Nautilus | tealight
holder Nautilus | cm 12x10x7 | pz. conf. 1 |
c/c 72



Ce

C3009.G | portalumino Lilly | tealight holder
Lilly | cm Ø 12x8 | pz. conf. 1 | c/c 48





P4000 | set beccucci punta stella | *star hole tips* | cm Ø 2,5x4 | pz. conf. 6 | c/c 10



T4005 | tasca pasticciere | *pastry bag* | cm 30x16 | pz. conf. 100 | c/c 10



P4001 | set beccucci punta tonda | *round hole tips* | cm Ø 2,5x4 | pz. conf. 6 | c/c 10



T4006 | tasca pasticciere | *pastry bag* | cm 46x23 | pz. conf. 100 | c/c 10



P4002 | set beccucci punte varie | *assorted hole tips* | cm Ø 2,5x4 | pz. conf. 6 | c/c 10



T4007 | tasca pasticciere | *pastry bag* | cm 55x27 | pz. conf. 100 | c/c 10



P4006 | spatola dritta | *straight spatula* | cm 20 | pz. conf. 1 | c/c 10



P4003 | spatola a gomito | *angled spatula* | cm 30 | pz. conf. 1 | c/c 10



P4005 | spatola dritta | *straight spatula* | cm 30 | pz. conf. 1 | c/c 10



P4004 | spatola a gomito | *angled spatula* | cm 20 | pz. conf. 1 | c/c 10







S0030.Z | piattino quadrato nero | *black square plate* | cm 6x6 | pz. conf. 12 | c/c 100



S0030 | piattino quadrato | *square plate* | cm 6x6 | pz. conf. 12 | c/c 100



S0031.Z | piattino tondo nero | *black round plate* | cm Ø 6 | pz. conf. 12 | c/c 100



S0031 | piattino tondo | *round plate* | cm Ø 6 | pz. conf. 12 | c/c 100



S0034.Z | conchiglia sushi nera | *sushi black shell plate* | cm 10x3,8 | pz. conf. 12 | c/c 100



S0034 | conchiglia sushi | *sushi shell plate* | cm 10x3,8 | pz. conf. 12 | c/c 100



S0032.Z | forchettina nera | *black little fork* | cm 9 | pz. conf. 12 | c/c 100



S0032 | forchettina | *little fork* | cm 9 | pz. conf. 12 | c/c 100



S0033.Z | cucchiaino nero | *black spoon* | cm 9 | pz. conf. 12 | c/c 100



S0033 | cucchiaino | *spoon* | cm 9 | pz. conf. 12 | c/c 100







S0037.P | bacchette sushi | *sushi chopsticks* | cm 21 | pz. conf. 100 | c/c 10



S0037.T | bacchette sushi | *sushi chopsticks* | cm 21 | pz. conf. 100 | c/c 10



S0037.Z | bacchette sushi | *black chopsticks* | cm 21 | pz. conf. 100 | c/c 10



S0037 | bacchette sushi | *bamboo chopsticks* | cm 21 | pz. conf. 100 | c/c 10



S0035.F | forchetta in bamboo | *bamboo fork* | cm 14 | pz. conf. 12 | c/c 36



S0035.K | coltello in bamboo | *bamboo knife* | cm 14 | pz. conf. 12 | c/c 36



S0035.S | cucchiaino in bamboo | *bamboo spoon* | cm 14 | pz. conf. 12 | c/c 36



S0038.T | spatola in bamboo | *bamboo spatula* | cm 30 | pz. conf. 1 | c/c 60



S0038.F | forchetta in bamboo | *bamboo fork* | cm 30 | pz. conf. 1 | c/c 60

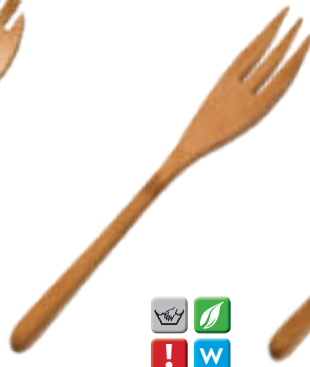

S0036.F | forchetta in bamboo | *bamboo fork* | cm 19,5 | pz. conf. 6 | c/c 36



S0036.K | coltello in bamboo | *bamboo knife* | cm 19,5 | pz. conf. 6 | c/c 36





Barchette in legno | wood small boat



S0052.S | cm 7x5x2 | pz. conf. 50 | c/c 40



S0041 | cm 9,5x5x1,5 | pz. conf. 100 | c/c 12
S0041.S | cm 9,5x5x1,5 | pz. conf. 50 | c/c 40



S0042 | cm 12x7x2 | pz. conf. 100 | c/c 12
S0042.S | cm 12x7x2 | pz. conf. 50 | c/c 40



S0050.S | cm 15x7,5 | pz. conf. 50 | c/c 40



S0043 | cm 17,5x8,5x2 | pz. conf. 100 | c/c 12
S0043.S | cm 17,5x8,5x2 | pz. conf. 50 | c/c 40



S0049 | cm 22,5x8,5x2 | pz. conf. 50 | c/c 12
S0049.S | cm 22,5x8,5x2 | pz. conf. 50 | c/c 40



S0053.S | cm 25x10x2,5 | pz. conf. 50 | c/c 20



S0054.S | cm 28x12x2,5 | pz. conf. 50 | c/c 20



coni e vaschette | cone and basket



S0044 | cm Ø 5x2 | pz. conf. 100 | c/c 12
S0044.S | cm Ø 5x2 | pz. conf. 50 | c/c 40



S0045 | cm Ø 4,5x4,3 | pz. conf. 100 | c/c 12
S0045.S | cm Ø 4,5x4,3 | pz. conf. 50 | c/c 40



S0075.Z | cm 33x6x8 | pz. conf. 2 | c/c 12



S0047 | cm Ø 4,5x12,5 | pz. conf. 50 | c/c 12
S0047.S | cm Ø 4,5x12,5 | pz. conf. 50 | c/c 40



S0046 | cm Ø 5,5x15,5 | pz. conf. 50 | c/c 12
S0046.S | cm Ø 5,5x15,5 | pz. conf. 50 | c/c 40



S0048 | cm Ø 7x19,5 | pz. conf. 50 | c/c 12
S0048.S | cm Ø 7x19,5 | pz. conf. 50 | c/c 40



S0051.S | cm Ø 9,5x22,5 | pz. conf. 50 | c/c 20





BIO923 | cannuce colate | *colored straws* |
cm Ø 0,7x75 | pz. conf. 250 | c/c 12

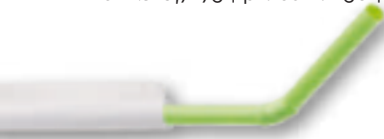

BIO913 | cannuccia incartata | *wrapped straw* |
cm Ø 0,5x24 | pz. conf. 400 | c/c 16



BIO922.Y | cannuccia bianca | *white straw* |
cm Ø 0,7x21 | pz. conf. 500 | c/c 20



BIO922.Z | cannuccia nera | *black straw* |
cm Ø 0,7x21 | pz. conf. 500 | c/c 20



BIO920.Y | cannuccia bianca | *white straw* |
cm Ø 0,7x14,5 | pz. conf. 500 | c/c 20



BIO920.Z | cannuccia nera | *black straw* |
cm Ø 0,7x14,5 | pz. conf. 500 | c/c 20



B961 | cannuccia acciaio | *stainless steel
straw* | cm Ø 0,7x14,5 | pz. conf. 6 | c/c 15



B960 | cannuccia acciaio | *stainless steel
straw* | cm Ø 0,7x21 | pz. conf. 6 | c/c 15





B943 | cannuccia verde | *green straw*
cm Ø 0,6x21 | pz. conf. 250 | c/c 12



B949 | cannuccia nera | *black straw*
cm Ø 0,7x21 | pz. conf. 250 | c/c 12



B948 | cannuccia nera | *black straw*
cm Ø 0,7x14,5 | pz. conf. 250 | c/c 12



B950 | cannuccia imbustata | *wrapped straw*
| cm Ø 0,7x21 | pz. conf. 250 | c/c 12



B946 | cannuccia kraft | *brown straw*
cm Ø 0,7x21 | pz. conf. 250 | c/c 12



B947 | cannuccia kraft | *brown straw*
cm Ø 0,7x14,5 | pz. conf. 250 | c/c 12



B941 | cannuccia sfusa | *unwrapped straw*
cm Ø 0,6x21 | pz. conf. 250 | c/c 24



B940 | cannuccia imbustata | *wrapped straw*
| cm Ø 0,6x21 | pz. conf. 250 | c/c 24



B951 | cannuccia bianca | *white straw*
cm Ø 0,7x21 | pz. conf. 250 | c/c 12



B952 | cannuccia imbustata | *wrapped straw*
| cm Ø 0,7x21 | pz. conf. 250 | c/c 12





Spiedi Deco | Deco sticks |
S0008 | cm 7 | pz. conf. 100 | c/c 50
S0011.2 | cm 10,5 | pz. conf. 100 | c/c 50
S0012.2 | cm 15 | pz. conf. 100 | c/c 50



Spiedi Deco nero | *black Deco sticks* |
S0011.Z | cm 10,5 | pz. conf. 100 | c/c 50
S0012.Z | cm 15 | pz. conf. 100 | c/c 50



S0015 | spiedo Ricciolo | *Ricciolo sticks* | cm 12 | pz. conf. 100 | c/c 50
S0015.Z | spiedo Ricciolo nero | *black Ricciolo sticks* | cm 12 | pz. conf. 100 | c/c 50



Spiedi Kyoto | *Kyoto sticks* |
S0025 | cm 10 | pz. conf. 50 | c/c 50
S0026 | cm 15 | pz. conf. 50 | c/c 50



S0009.2 | spiedi sfera | *ball sticks* |
 cm 15 | pz. conf. 100 | c/c 50



S0029.Z | spiedi Cuorenero | *Blackheart sticks* | cm 15 | pz. conf. 100 | c/c 50





S0014 | spade in scatola | *paddle in box* | cm 25 | pz. conf. 100 | c/c 50
S0014S | spade in sacchetto | *paddle in bag* | cm 25 | pz. conf. 100 | c/c 50



S0017 | spade in scatola | *paddle in box* | cm 20 | pz. conf. 100 | c/c 50
S0017S | spade in sacchetto | *paddle in bag* | cm 20 | pz. conf. 100 | c/c 50



S0007.2 | spade in scatola | *paddle in box* | cm 15 | pz. conf. 100 | c/c 50
S0007S | spade in sacchetto | *paddle in bag* | cm 15 | pz. conf. 100 | c/c 50



S0024 | spade in scatola | *paddle in box* | cm 12 | pz. conf. 100 | c/c 50



S0010.2 | spade in scatola | *paddle in box* | cm 9 | pz. conf. 100 | c/c 50
S0010S | spade in sacchetto | *paddle in bag* | cm 9 | pz. conf. 100 | c/c 50



S0002 | spiedi ikebana | *ikebana sticks* | cm 15 | pz. conf. 100 | c/c 50





S2001 | spiedi Maori | *Maori sticks* | cm 12 | pz. conf. 100 | c/c 50



S0027 | spiedi Osaka | *Osaka sticks* | cm 9 | pz. conf. 50 | c/c 50



S0028 | spiedi Akita | *Akita sticks* | cm 9 | pz. conf. 100 | c/c 50



S2005 | spiedi Mustache | *Mustache sticks* | cm 12 | pz. conf. 100 | c/c 50



S0018 | spiedi Reiko | *sticks Reiko* | cm 9 | pz. conf. 100 | c/c 100



S2003 | spiedi Cactus | *Cactus sticks* | cm 12 | pz. conf. 100 | c/c 50



forchettina lux | *lux small fork* | cm 9
B2 | pz. conf. 1000 | c/c 20
S0019 | pz. conf. 500 | c/c 20
S0021 | pz. conf. 100 | c/c 100

S0039 | fermaboccone | *double stick kiba* | cm 5 | pz. conf. 100 | c/c 50

S0022 | pinze shushi | *sushi pliers* | cm 8 | pz. conf. 50 | c/c 50





S0106 | portastuzzic. Chili | *Chili toothpicks holder* | cm Ø 3,5x4,5 | pz. conf. 6 | c/c 12
S0107 | portastuzzic. Qube | *Qube toothpicks holder* | cm 3,5x3,5x4,5 | pz. conf. 6 | c/c 12



Spiedi in bamboo | *bamboo sticks*
SP2S | cm Ø 0,25x15 | pz. conf. 1000 | c/c 10
SP3S | cm Ø 0,25x20 | pz. conf. 1000 | c/c 10
SP4 | cm Ø 0,33x20 | pz. conf. 1000 | c/c 10
SP4S | cm Ø 0,3x20 | pz. conf. 1000 | c/c 10
SP5 | cm Ø 0,33x25 | pz. conf. 1000 | c/c 10
SP5S | cm Ø 0,3x25 | pz. conf. 1000 | c/c 10

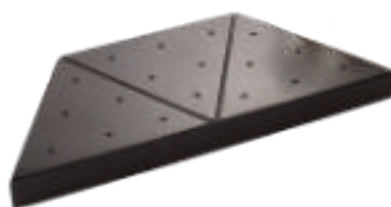

S0077.Z | supporto spiedini nero | *black skewer holder* | cm 24x10x2 18 fori | pz. conf. 3 | c/c 24



S0077 | supporto spiedini | *skewer holder* | cm 24x10x2 18 fori | pz. conf. 3 | c/c 24





SK1 | stuzzicadenti sfusi 1 punta | 1 point toothpicks | cm 7 | pz. conf. 1000 | c/c 50



L102 | stuzzicadenti | box toothpicks | cm 7 | pz. conf. 200 | c/c 288



L103 | stuzzicadenti imb. | wrap. toothpicks | cm 7 | pz. conf. 200 | c/c 144



L101 | stuzzicadenti barattolo | jar toothpicks | cm 7 | pz. conf. 500 | c/c 150



S0006 | stuzzicadenti frills | toothpicks frills | cm 11 | pz. conf. 1000 | c/c 10



S0005 | stuzzicadenti frills | toothpicks frills | cm 7 | pz. conf. 1000 | c/c 10



SB1M.2 | bandierine miste | mixed flags sticks | cm 7 | pz. conf. 250 | c/c 40



B1S | ombrellino cocktail | cocktail umbrella | cm Ø 8x8,5 | pz. conf. 144 | c/c 10



L1 | stuzzicadenti imb. | wrap. toothpicks | cm 7 | pz. conf. 1000 | c/c 20



L2 | stuzzicadenti imb. | wrap. toothpicks | cm 7 | pz. conf. 1000 | c/c 20





W PE

B36.1 | palma Fiesta lux | *Fiesta lux palm* | cm 15 | pz. conf. 100 | c/c 10
B36L.1 | palma Fiesta lux | *Fiesta lux palm* | cm 20 | pz. conf. 100 | c/c 10



W PE

B36S | palma Fiesta | *Fiesta palm* | cm 15 | pz. conf. 144 | c/c 10



W Pa

B52B | coccarda in carta | *cockade paper* | cm 13 | pz. conf. 100 | c/c 10



W Pa

B18 | tucano in carta | *toucan paper decoration* | cm 18 | pz. conf. 100 | c/c 10



W Pa

B051 | dalia in carta | *dalia paper decoration* | cm Ø 9x24 | pz. conf. 100 | c/c 10



W Pa

B10 | fruttini in carta | *fruit paper decoration* | cm 11 | pz. conf. 100 | c/c 10



W Pa

B11 | farfalle in carta | *butterfly paper decoration* | cm 15 | pz. conf. 100 | c/c 10

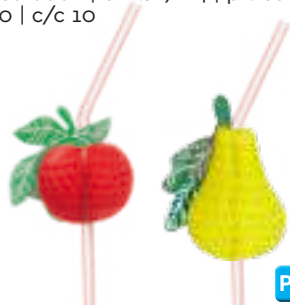

PP Pa

B204 | cannuccia frutta | *fruit straw* | cm Ø 0,5x24 | pz. conf. 100 | c/c 10



W Pa

B206.N | spiedino frutta | *fruit stick* | cm 20 | pz. conf. 100 | c/c 10





Q1019 | marcatore in legno | wooden marker
| cm 8 | pz. conf. 250 | c/c 10



ben cotta | well



Q1022 | marcatore "ben cotto" | steak marker
"well" | cm 9 | pz. conf. 250 | c/c 20



Q1027 | forchettina pesce | fish small fork |
cm 9,5 | pz. conf. 250 | c/c 40



media | medium



Q1021 | marcatore "medio" | steak marker
"medium" | cm 9 | pz. conf. 250 | c/c 20



S0020 | forchettina legno | wooden small
fork | cm 9 | pz. conf. 1000 | c/c 20



al sangue | rare



Q1020 | marcatore "al sangue" | steak marker
"rare" | cm 9 | pz. conf. 250 | c/c 20





Q1016 | cucchiaino da gelato | *ice cream spoon* | cm 9,5x1,7x0,15 | pz. conf. 48 | c/c 24



Q1028 | miscelatore | *cocktail stirrer* | cm 15xØ2,8 | pz. conf. 250 | c/c 10



Q1017 | cucchiaino in legno | *wooden teaspoon* | cm 10x2,8x0,15 | pz. conf. 48 | c/c 24



Q1023 | paletta imbustata | *wrapped coffee stirrer* | cm 9x0,6x0,13 | pz. conf. 500 | c/c 20



Q1018 | forchettina in legno | *wooden fork* | cm 10,5x2,5x0,12 | pz. conf. 48 | c/c 24



Q1025 | paletta imbustata | *wrapped coffee stirrer* | cm 11x0,6x0,13 | pz. conf. 500 | c/c 20





W Pa

Q1031 | coltello imbustato | *wrapped knife*
| cm 16 | pz. conf. 48 | c/c 10



W 

Q1001 | piatto ovale | *oval plate* | cm 21x14x2
| pz. conf. 24 | c/c 12



W Pa

Q1032 | forchetta imbustata | *wrapped fork*
| cm 16 | pz. conf. 48 | c/c 10



W 

Q1007 | vassoio rettangolare | *rectangular tray*
| cm 21x10,5x3 | pz. conf. 24 | c/c 12



W Pa

Q1033 | cucchiaino imbustato | *wrapped spoon*
| cm 16 | pz. conf. 48 | c/c 10



W Pa

Q1015 | bis posate in legno | *wood cutlery set*
| cm 16 | pz. conf. 48 | c/c 10



W Pa

Q1030 | tris posate in legno | *wooden cutlery set*
| cm 16 | pz. conf. 48 | c/c 10





S0059 | mini tagliere rettangolare | *mini rect. cutting board* | cm 6x10 | pz. conf. 24 | c/c 24



S0058 | mini tagliere rotondo | *mini round cutting board* | cm Ø 8 | pz. conf. 24 | c/c 24



Q1012 | cucchiaino in legno | *wooden spoon* | cm 16 | pz. conf. 48 | c/c 24



Q1014 | cucchiaino in legno | *wooden teaspoon* | cm 9,5 | pz. conf. 48 | c/c 24



Q1013 | forchetta in legno | *wooden fork* | cm 16 | pz. conf. 48 | c/c 24



Q1011 | coltello in legno | *wooden knife* | cm 16 | pz. conf. 48 | c/c 24





Q6006 | piatto rotondo | *round plate* | cm Ø 17 | pz. conf. 12 | c/c 24



Q6011 | ciotola | *bowl* | cm Ø 6 | pz. conf. 12 | c/c 12



Q6005 | piatto rotondo | *round plate* | cm Ø 23 | pz. conf. 12 | c/c 12



Q6010 | ciotola | *bowl* | cm Ø 9 | pz. conf. 12 | c/c 12



Q6004 | piatto rotondo | *round plate* | cm Ø 26 | pz. conf. 12 | c/c 12



Q6009 | ciotola | *bowl* | cm Ø 15 | pz. conf. 12 | c/c 12



Q6013 | piatto ovale | *oval plate* | cm 19x13 | pz. conf. 12 | c/c 12



Q6008 | vassoio rettangolare | *rectangular tray* | cm 16x13,5 | pz. conf. 12 | c/c 12



Q6012 | piatto ovale | *oval plate* | cm 28,5x20 | pz. conf. 12 | c/c 12



Q6007 | vassoio rettangolare | *rectangular tray* | cm 24,5x15,5 | pz. conf. 12 | c/c 12





Può contenere cibi liquidi e solidi, sia caldi che freddi. Può essere utilizzato nel forno tradizionale o a microonde per pochi minuti fino a 200°C. Resiste a temperature sotto lo zero, in frigorifero e nel congelatore.

It can be used with liquid and solid foods, both hot and cold. It can be used in a traditional or microwave oven for a few minutes up to 200°C. It can withstand sub-zero temperatures in the refrigerator and freezer.



Q6002 | piatto quadrato | square plate | cm 15x15 | pz. conf. 12 | c/c 24



Q6003 | piatto quadrato | square plate | cm 10x10 | pz. conf. 12 | c/c 12



Q6000 | piatto quadrato | square plate | cm 25x25 | pz. conf. 12 | c/c 12



Q6001 | piatto quadrato | square plate | cm 20x20 | pz. conf. 12 | c/c 12





Q5021 | vaschetta ovale | *oval tray*
cm 11x19,5x3,2 | pz. conf. 250 | c/c 4



Q5000.K | piatto tondo | *round plate*
cm Ø 18 | pz. conf. 100 | c/c 10



Q5030.K | ciotola tonda | *round bowl*
cm Ø 19 | pz. conf. 50 | c/c 12



Q5001.K | piatto tondo | *round plate*
cm Ø 23 | pz. conf. 100 | c/c 5



Q5015.K | vassoio rettangolare | *rectangular tray*
cm 13x20 | pz. conf. 250 | c/c 6





Q5100.K | piatto tondo | *round plate*
cm Ø 18 | pz. conf. 100 | c/c 10



Q5130.K | ciotola tonda | *round bowl*
cm Ø 19 | pz. conf. 50 | c/c 12



Q5101.K | piatto tondo | *round plate*
cm Ø 23 | pz. conf. 100 | c/c 5



Q5110 | piatto quadrato | *square plate*
cm 20x20 | pz. conf. 100 | c/c 5



Q5115.K | vassoio rettangolare | *rectangular tray*
cm 13x20 | pz. conf. 250 | c/c 6





Q2020 | ciotola | *bowl* | cm Ø 15x4 - 350 ml | pz. conf. 50 | c/c 20



Q2089 | coperchio | *lid* | cm 16,3x16,3x4 | pz. conf. 50 | c/c 8



Q2021 | piatto fondo | *soup plate* | cm Ø 19x4 - 680 ml | pz. conf. 50 | c/c 10



Q2088 | piatto quadrato | *square plate* | cm 16x16 | pz. conf. 50 | c/c 8



Q2010 | piatto tondo | *round plate* | cm Ø 16 | pz. conf. 50 | c/c 20



Q2017 | piatto quadrato | *square plate* | cm 16x16 | pz. conf. 50 | c/c 10



Q2011 | piatto tondo | *round plate* | cm Ø 18 | pz. conf. 50 | c/c 20



Q2018 | piatto quadrato | *square plate* | cm 20x20 | pz. conf. 50 | c/c 10



Q2012 | piatto tondo | *round plate* | cm Ø 22,5 | pz. conf. 50 | c/c 10



Q2025 | piatto quadrato | *square plate* | cm 26x26 | pz. conf. 50 | c/c 10



Q2013 | piatto tondo | *round plate* | cm Ø 26 | pz. conf. 50 | c/c 10



Q2019 | piatto rettangolare | *rectangular plate* | cm 25x13 | pz. conf. 50 | c/c 10





Q2065 | piatto fondo quadrato | *soup square plate* | cm 15x4 | pz. conf. 50 | c/c 10



Q2016 | piatto 3 scomparti | *3 compartments plate* | cm Ø 26 | pz. conf. 50 | c/c 10



Q2014 | piatto ovale | *oval plate* | cm 26x19 | pz. conf. 50 | c/c 10



Q2087 | coperchio ovale | *oval lid* | cm 32,4x25,9x4,9 | pz. conf. 25 | c/c 4



Q015 | piatto ovale | *oval plate* | cm 32x25 | pz. conf. 50 | c/c 10



Q2072 | piatto pizza | *pizza plate* | cm Ø 34 | pz. conf. 25 | c/c 6





Q2111 | sandwich box | *sandwich box*
cm 18x12x7 - 1300 ml | pz. conf. 50 | c/c 8



Q2022 | hamburger box | *hamburger box*
cm 15x15 - 800 ml | pz. conf. 50 | c/c 10



Q2023 | sandwich box | *sandwich box*
cm 23x15 - 1400 ml | pz. conf. 50 | c/c 6



Q2112 | hamburger box | *hamburger box*
cm 19,1x20,5x10 - 3500 ml | pz. conf. 25 | c/c 8



Q2113 | hamburger box | *hamburger box*
cm 23x22x9,5 - 4300 ml | pz. conf. 25 | c/c 8





Q2117 | vassoio sushi | *sushi tray*
cm 22x9,2x2 | pz. conf. 50 | c/c 10



Q2121 | coperchio | *lid*
cm 22,4x9,55x3,2 | pz. conf. 50 | c/c 10



Q2118 | vassoio sushi | *sushi tray*
cm 18,4x12,8x2 | pz. conf. 50 | c/c 8



Q2122 | coperchio | *lid*
cm 18,8x13x3,2 | pz. conf. 50 | c/c 8



Q2119 | vassoio sushi | *sushi tray*
cm 21,5x13,5x2 | pz. conf. 50 | c/c 6



Q2123 | coperchio | *lid*
cm 22x14x3,2 | pz. conf. 50 | c/c 8



Q2120 | vassoio sushi | *sushi tray*
cm 23,7x14,5x2 | pz. conf. 50 | c/c 6



Q2124 | coperchio | *lid*
cm 24x15x3,2 | pz. conf. 50 | c/c 6





Q2125 | ciotola tonda | *round bowl*
cm Ø 15,5x5,4 - 500 ml | pz. conf. 50 | c/c 20



Q2116 | coperchio tondo | *round lid*
cm Ø 16x3,5 | pz. conf. 50 | c/c 8



Q2060 | ciotola tonda | *round bowl*
cm Ø 19,5x7,5 - 900 ml | pz. conf. 50 | c/c 8



Q2060.C | coperchio in RPET | *RPET lid*
cm Ø 19,5 | pz. conf. 50 | c/c 8



Q2069 | piatto fondo | *soup plate*
cm Ø 19,5x5 - 500 ml | pz. conf. 50 | c/c 8



Q2061 | ciotola tonda | *round bowl*
cm Ø 17,2x6,3 - 800 ml | pz. conf. 50 | c/c 10



Q2077 | ciotola | *bowl* | cm Ø 17,5x6,7 - 950 ml | pz. conf. 50 | c/c 8



Q2078 | coperchio in pet | *pet lid*
cm Ø 18 | pz. conf. 50 | c/c 8





Q2070 | piatto ovale | *oval plate*
cm 20,5x14,5x4 - 500 ml | pz. conf. 50 | c/c 5



Q2063 | ciotola tonda | *round bowl*
cm Ø 13,5x4,6 - 350 ml | pz. conf. 50 | c/c 20



Q2081 | ciotola ovale | *oval bowl*
cm 20,3x13,5x4 - 550 ml | pz. conf. 50 | c/c 6



Q2082 | coperchio ovale | *oval lid*
cm 21x14x3,5 | pz. conf. 50 | c/c 6



Q2079 | ciotola ovale | *oval bowl*
cm 23,6x16,9x4 - 750 ml | pz. conf. 50 | c/c 6



Q2080 | coperchio ovale | *pet oval lid*
cm 24x17x3,5 | pz. conf. 50 | c/c 4



Q2071 | piatto ovale | *oval plate*
cm 26x19,2x4,5 - 900 ml | pz. conf. 50 | c/c 5



Q2086 | coperchio ovale | *oval lid*
cm 26,9x20,4x4,9 | pz. conf. 50 | c/c 4





Q2103 | coperchio ovale | cellulose lid | cm 24,5x14x1 | pz. conf. 50 | c/c 6



Q2110 | coperchio rettangolare | rectangular lid | cm 23,5x18,5x2,5 | pz. conf. 40 | c/c 6



Q2101 | vaschetta ovale | oval bowl | cm 23,5x13,1x7 - 1000 ml | pz. conf. 50 | c/c 6



Q2107 | vaschetta rettangolare | rectangular tray | cm 22x17x3,5 - 850 ml | pz. conf. 40 | c/c 6



Q2099 | vaschetta ovale | oval bowl | cm 23,5x13,1x4 - 850 ml | pz. conf. 50 | c/c 6



Q2108 | vaschetta rettangolare | rectangular tray | cm 22x17x5 - 1100 ml | pz. conf. 40 | c/c 6



Q2102 | vaschetta 2 scomparti | 2 compartment tray | cm 23,5x13,1x7 - 1000 ml | pz. conf. 50 | c/c 6



Q2109 | vaschetta rettangolare | rectangular tray | cm 22x17x7 - 1300 ml | pz. conf. 40 | c/c 6



Q2100 | vaschetta 2 scomparti | 2 compartment tray | cm 23,5x13,1x4 - 850 ml | pz. conf. 50 | c/c 6



Q2083 | ciotola rettangolare | rectangular bowl | cm 23,1x18,2x4,3 - 1100 ml | pz. conf. 50 | c/c 4



Q2085 | coperchio | lid | cm 23,5x18,5x1,5 | pz. conf. 50 | c/c 4



Q2084 | ciotola rettangolare in | rectangular bowl | cm 23,1x18,2x7,7 - 1800 ml | pz. conf. 50 | c/c 4







Q2092 | coperchio | lid
cm 26,3x13,5x1,5 | pz. conf. 40 | c/c 6



Q2091 | vaschetta 3 scomparti | 3 compartment tray | cm 25,8x13x6 | pz. conf. 40 | c/c 6



Q2106 | coperchio | lid
cm 18,5x12,5x1,5 | pz. conf. 50 | c/c 6



Q2104 | vaschetta rettangolare | rectangular tray | cm 18x12x5 - 650 ml | pz. conf. 50 | c/c 6



Q2105 | vaschetta rettangolare | rectangular tray | cm 18x12x7 - 950 ml | pz. conf. 50 | c/c 6





Q2024 | vaschetta chips | *chips tray*
cm 17x12x4 - 500 ml | pz. conf. 50 | c/c 10



Q2068 | vassoio rettangolare | *rectangular tray*
cm 18,5x13,5x2,3 | pz. conf. 50 | c/c 20



Q2067 | vassoio rettangolare | *rectangular tray*
cm 22,5x13,5x2,3 | pz. conf. 50 | c/c 10



Q2066.C | coperchio in RPET | *RPET lid*
cm 23,7x16,3x2,7 | pz. conf. 50 | c/c 10



Q2066 | vaschetta rettangolare | *rectangular deep tray*
cm 23x15,5x4,5 - 800 ml | pz. conf. 50 | c/c 10





Q2093 | vassoio 3 scomparti | 3 compartment tray | cm 22,5x17,5x4 | pz. conf. 25 | c/c 8



Q2094 | coperchio | lid | cm 23x18x1,5 | pz. conf. 25 | c/c 8



Q2095 | vassoio 3 scomparti | 3 compartment tray | cm 24x22x4 | pz. conf. 25 | c/c 4



Q2096 | coperchio | lid | cm 24,5x22,5x1,5 | pz. conf. 25 | c/c 4



Q2097 | vassoio 4 scomparti | 4 compartment tray | cm 28x21x4 | pz. conf. 25 | c/c 4



Q2098 | coperchio | lid | cm 28,5x21,5x2 | pz. conf. 25 | c/c 4





Q2075 | ciotola quadrata | *square bowl*
cm 18x18x9 - 1200 ml | pz. conf. 50 | c/c 6



Q2076 | coperchio quadrato in pet | *pet square lid*
cm 18,5x18,5x0,5 | pz. conf. 50 | c/c 4



Q2074 | ciotola quadrata | *square bowl*
cm 18x18x7,5 - 950 ml | pz. conf. 50 | c/c 6



Q2073 | ciotola quadrata | *square bowl*
cm 18x18x6 - 700 ml | pz. conf. 50 | c/c 6



Q2090 | vaschetta con salsiera | *tray with sauce holder*
cm 21,8x16,5x4,5 | pz. conf. 25 | c/c 8



Q2066.C | coperchio in RPET | *RPET lid*
cm 23,7x16,3x2,7 | pz. conf. 50 | c/c 10





Q2034 | cucchiaino finger food | *finger food spoon* | cm 5x10 | pz. conf. 100 | c/c 10



Q2003 | cucchiaino finger food | *finger food spoon* | cm 12,4x2,7x0,6/2,7 | pz. conf. 50 | c/c 20



Q2002 | piattino finger food | *finger food plate* | cm 11x5,2x3 | pz. conf. 50 | c/c 20



Q2000 | foglia finger food | *finger food leaf* | cm Ø9x6x1,2 | pz. conf. 50 | c/c 20



Q2036 | ciotolina finger food | *finger food cup* | cm Ø 7,2x3 | pz. conf. 50 | c/c 10



Q2035 | piattino finger food | *finger food plate* | cm 6,5x6,5x1 | pz. conf. 50 | c/c 10



Q2001 | piattino finger food | *finger food plate* | cm 8x4,8x1,2/2,7 | pz. conf. 50 | c/c 20



Q2037 | piattino finger food | *finger food plate* | cm Ø 7,2x1 | pz. conf. 50 | c/c 10



Q2006 | vassoietto finger food | *finger food shape* | cm 13x11,6x1,2 | pz. conf. 50 | c/c 20



Q2007 | vassoietto finger food | *finger food tray* | cm 10x10x2 | pz. conf. 50 | c/c 20







Q2004 | ciotolina finger food polpa | *finger food bowl* | cm Ø4xØ6x3 | pz. conf. 50 | c/c 20



Q2064 | ciotola con coperchio | *mini bowl with lid* | cm Ø 6,8x3 - 59 ml | pz. conf. 50 | c/c 10



Q2005 | vassoietto finger food | *finger food tray* | cm 14x8,1x2,2 | pz. conf. 50 | c/c 20



Q2009 | ciotolina finger food polpa | *finger food bowl* | cm 8x8x4,5 | pz. conf. 50 | c/c 20



Q2008 | ciotolina finger food polpa | *finger food bowl* | cm 8x8x3 | pz. conf. 50 | c/c 20





Q2031 | bicchierino | *small cup*
cm Ø 7,5x5 - 150 ml | pz. conf. 50 | c/c 20



Q2030 | bicchiere | *cup*
cm Ø 8x9 - 240 ml | pz. conf. 50 | c/c 20



Q2059 | cucchiaino in polpa | *cellulose pulp spoon*
cm 16 | pz. conf. 50 | c/c 20



Q2058 | forchetta in polpa | *cellulose pulp fork*
cm 16 | pz. conf. 50 | c/c 20



Q2057 | coltello in polpa | *cellulose pulp knife*
cm 16 | pz. conf. 50 | c/c 20





H0747.V | box fritti vintage | *vintage fries box* | cm 21x14x10,3 - 3000 ml | pz. conf. 25 | c/c 6



H0719 | hamburger box | *hamburger box* | cm 10,5x10,5x8,5 - 950 ml | pz. conf. 50 | c/c 4



H0746.V | box fritti vintage | *vintage fries box* | cm 19x11x7 - 1300 ml | pz. conf. 25 | c/c 6



H0707 | hamburger box | *hamburger box* | cm 12x12x7 - 800 ml | pz. conf. 50 | c/c 4



H0712.V | take away box | *take away box* | cm 21x16x9 - 2500 ml | pz. conf. 40 | c/c 4



H0708.V | hamburger box | *hamburger box* | cm 16x16x9 - 1800 ml | pz. conf. 50 | c/c 4



H0711 | box take away | *take away box* | cm 13x9x6,4 - 750 ml | pz. conf. 50 | c/c 9



H0708 | hamburger box | *hamburger box* | cm 16x16x9 - 1800 ml | pz. conf. 50 | c/c 4



H0727 | box take away | *take away box* | cm 19,5x9x6 - 1200 ml | pz. conf. 50 | c/c 4



H0712 | box take away | *take away box* | cm 21x16x9 - 2500 ml | pz. conf. 40 | c/c 4





H0728 | hamburger box | *hamburger box* |
cm 20,5x10,7x7,7 - 1500 ml | pz. conf. 50 | c/c 4



H0724 | hamburger box | *hamburger box* |
cm 19x11x7 - 1200 ml | pz. conf. 50 | c/c 4



H0710 | box take away | *take away box* |
cm 9,8x8,5x9,2 - 750 ml | pz. conf. 50 | c/c 10



H0725 | box fritti | *fries box* |
cm Ø 6,4x14,5 - 470 ml | pz. conf. 50 | c/c 10



H0726 | box fritti | *fries box* | cm Ø 6,4x17,6
- 620 ml | pz. conf. 50 | c/c 10





H0752 | vaschetta fritti | *fries tray* |
cm 13x8,5x3,5 - 200 ml | pz. conf. 125 | c/c 8



H0713 | sandwich box | *sandwich box* |
cm 12,3x7,2x12,3 | pz. conf. 100 | c/c 5



H0753 | vaschetta fritti | *fries tray* |
cm 15x10,5x3,7 - 300 ml | pz. conf. 125 | c/c 8



H0751 | vaschetta fritti | *fries tray* |
cm 11,1x7,5x3 - 100 ml | pz. conf. 125 | c/c 8



H0754 | vaschetta fritti | *fries tray* |
cm 16,5x13,5x4,3 - 400 ml | pz. conf. 125 | c/c
4



H0704 | vaschetta fritti | *fries tray* |
cm 13x9,5x4,8 - 400 ml | pz. conf. 100 | c/c
10



H0755 | vaschetta fritti | *fries tray* |
cm 19,5x16,5x5,5 - 700 ml | pz. conf. 125 |
c/c 4



H0703 | vaschetta fritti | *fries tray* |
cm 18x12x4 - 500 ml | pz. conf. 100 | c/c 10



H0756 | vaschetta fritti | *fries tray* |
cm 23x18,5x5,7 - 1100 ml | pz. conf. 125 | c/c 4



H0714 | vaschetta fritti | *fries tray* |
cm 25,6x16,7x4 - 800 ml | pz. conf. 100 | c/c 4





H0701 | cono da fritti | *fries cone* |
cm 7x7x17,5 -200 ml | pz. conf. 50 | c/c 10



H0702 | cono da fritti | *fries cone* |
cm 9,5x9,5x22,5 -500 ml | pz. conf. 50 | c/c 10



H0757 | bicchiere fritti | *fries cup* |
cm 6x6,3x12 -180 ml | pz. conf. 50 | c/c 20



H0705 | box fritti | *fries box* |
cm 10,5x10,5x5,5 -150 ml | pz. conf. 100 | c/c 10



H0706 | box fritti | *fries box* |
cm 13x13x5,5 -250 ml | pz. conf. 100 | c/c 10





H0759.V | insalatiera vintage | *vintage salad bowl* | cm Ø 15x7,5 - 1000 ml | pz. conf. 24 | c/c 15



H0763 | insalatiera | *salad bowl* | cm Ø 15x5 - 500 ml | pz. conf. 24 | c/c 15



H0758 | insalatiera | *salad bowl* | cm Ø 15x6 - 750 ml | pz. conf. 24 | c/c 15



H0759 | insalatiera | *salad bowl* | cm Ø 15x7,5 - 1000 ml | pz. conf. 24 | c/c 15



H0761 | insalatiera | *salad bowl* | cm Ø 18,4x6,8 - 1300 ml | pz. conf. 24 | c/c 15





Pa 

H0764 | coperchio insalatiera | lid for salad bowl | cm Ø 15 | pz. conf. 12 | c/c 15



Pa 

H0758.Z | insalatiera | salad bowl | cm Ø 15x6 - 750 ml | pz. conf. 24 | c/c 15



PET

H0760 | coperchio insalatiera | lid for salad bowl | cm Ø 15 | pz. conf. 24 | c/c 15



Pa 

H0759.Z | insalatiera | salad bowl | cm Ø 15x7,5 - 1000 ml | pz. conf. 24 | c/c 15



PET

H0762 | coperchio insalatiera | lid for salad bowl | cm Ø 18,4 | pz. conf. 24 | c/c 15



Pa 

H0761.Z | insalatiera | salad bowl | cm Ø 18,4x6,8 - 1300 ml | pz. conf. 24 | c/c 15





H0801 | coppette kraft | *kraft paper cup* |
cm Ø 7,5x4,5 -90 ml | pz. conf. 1000 (50x20) |
c/c 4



H0802 | coppette kraft | *kraft paper cup* |
cm Ø 8,5x5 -150 ml | pz. conf. 1000 (50x20) |
c/c 4



H0803 | coppette kraft | *kraft paper cup* |
cm Ø 9,5x5,5 - 240 ml | pz. conf. 1000
(50x20) | c/c 4



H0804 | coppette kraft | *kraft paper cup* |
cm Ø 10,5,6x6,6 -355 ml | pz. conf. 500
(50x10) | c/c 4



H0805 | coppette kraft | *kraft paper cup* |
cm Ø 12x8 -580 ml | pz. conf. 500 (50x10) |
c/c 4





H0720 | contenitore c/coperchio | *cup with lid*
| cm 9x7,2x8,6 - 350 ml | pz. conf. 25 | c/c 10



H0721 | contenitore c/coperchio | *cup with lid*
| cm 9,8x7,5x10 - 470 ml | pz. conf. 25 | c/c 10



H0722 | contenitore c/coperchio | *cup with lid*
| cm 11,7x9,2x11 - 740 ml | pz. conf. 25 | c/c 10



H0723 | contenitore c/coperchio | *cup with lid*
| cm 11,7x9,2x13,5 - 940 ml | pz. conf. 25 | c/c 10





Pa PET

H0715 | box con finestra | box with window
| cm 10x10x4 - 400 ml | pz. conf. 25 | c/c 10



Pa PET

H0716 | box con finestra | box with window
| cm 12x12x4 - 700 ml | pz. conf. 25 | c/c 10



Pa PET

H0717 | box con finestra | box with window
| cm 14x14x4 - 1000 ml | pz. conf. 25 | c/c 10



Pa PET

H0718 | box con finestra | box with window
| cm 18x18x4 - 1500 ml | pz. conf. 20 | c/c 10





T2000 | shopper take away | *shopper take away* | cm 20+10x32 | pz. conf. 50 | c/c 5



T2001 | shopper take away | *shopper take away* | cm 27+16x29 | pz. conf. 50 | c/c 5

T2002 | shopper take away | *shopper take away* | cm 32+21x24 | pz. conf. 50 | c/c 4





Pa PLA



Q4000 | mini vaschetta | *mini tray* |
cm 5,5x2,5 | pz. conf. 50 | c/c 8



Pa PLA



Q4011 | insalatiera | *salad bowl* |
cm Ø 14,8x6 | pz. conf. 24 | c/c 15



Pa PLA



Q4001 | vaschetta | *tray* |
cm 9x5,5x3,5 | pz. conf. 50 | c/c 8



Pa PLA



Q4012 | insalatiera | *salad bowl* |
cm Ø 14,8x7,8 | pz. conf. 24 | c/c 15



Pa PLA



Q4002 | vaschetta | *tray* |
cm 11x7,5x4 | pz. conf. 50 | c/c 8



Pa PLA



Q4016 | insalatiera | *salad bowl* |
cm Ø 18,4x7 | pz. conf. 24 | c/c 15



Pa PLA



Q4003 | vaschetta | *tray* |
cm 14x8,5x 5,5 | pz. conf. 50 | c/c 8



PLA



Q4013 | coperchio in pla | *pla lid* |
cm Ø 14,8 | pz. conf. 24 | c/c 15



Pa PLA



Q4004 | vaschetta | *tray* |
cm 17x9,5x5,5 | pz. conf. 50 | c/c 8



PLA



Q4017 | coperchio in pla | *pla lid* |
cm Ø 18,4 | pz. conf. 24 | c/c 15







Pa PLA



Q4006 | bicchiere per fritti | *fries cup* |
cm Ø 9x14,8 - 300 ml | pz. conf. 50 | c/c 12



Pa PLA



Q4005 | bicchiere per fritti | *fries cup* |
cm Ø 9x11,8 - 200 ml | pz. conf. 50 | c/c 12



Pa PLA



Q4007 | take away box | *take away box* |
cm 11,2x9x6,5 - 800 ml | pz. conf. 25 | c/c 20



Pa PLA



Q4018 | hamburger box | *hamburger box* |
cm 10,5x10,2x8,5 - 950 ml | pz. conf. 25 | c/c 8



Pa PLA



Q4009 | take away box | *take away box* |
cm 15,3x12x5 - 900 ml | pz. conf. 25 | c/c 20



Pa PLA



Q4021 | hamburger box | *hamburger box* |
cm 17,8x16x8 - 2200 ml | pz. conf. 25 | c/c 8



Pa PLA



Q4010 | take away box | *take away box* |
cm 15,3x12x6,5 - 1350 ml | pz. conf. 25 | c/c 15



Pa PLA



Q4019 | hamburger box | *hamburger box* |
cm 17x9x8,4 - 1700 ml | pz. conf. 25 | c/c 8



Pa PLA



Q4008 | take away box | *take away box* |
cm 19,7x14x4,8 - 1480 ml | pz. conf. 25 | c/c 10



Pa PLA



Q4020 | hamburger box | *hamburger box* |
cm 20,5x10,7x7,7 - 1800 ml | pz. conf. 25 | c/c 8







Q3009 | tappo in pla | *pla lid* |
cm Ø 7.3 | pz. conf. 1000 (20x50) | c/c 4



Q3008.100 | tappo in pla | *pla lid* |
cm Ø 6.2 | pz. conf. 1000 (10x100) | c/c 4



Q3007 | tappo in pla | *pla lid* |
cm Ø 9 | pz. conf. 1000 (20x50) | c/c 4



Q3006.100 | tappo in pla | *pla lid* |
cm Ø 8 | pz. conf. 1000 (10x100) | c/c 4



Q3000 | bicchiere carta | *paper cup* |
cm Ø 6x4.5x6 - 115 ml | pz. conf. 1000
(20x50) | c/c 4



Q3001 | bicchiere carta | *paper cup* |
cm Ø 7x5.3x7.8 - 200 ml | pz. conf. 1000
(20x50) | c/c 4



Q3002 | bicchiere carta | *paper cup* |
cm Ø 8x5.6x9.2 - 240 ml | pz. conf. 1000
(20x50) | c/c 4



Q3003 | bicchiere carta | *paper cup* |
cm Ø 9x6x10.8 - 350 ml | pz. conf. 1000
(20x50) | c/c 4



Q3004 | bicchiere carta | *paper cup* |
cm Ø 9x6x13.3 - 470 ml | pz. conf. 1000
(20x50) | c/c 4



Q3005 | bicchiere carta | *paper cup* |
cm Ø 9x6x15.9 - 590 ml | pz. conf. 500
(50x10) | c/c 4





Q2050 | bicchiere pla | *pla glass* |
ml. 160/170 | pz. conf. 100 | c/c 30



Q2051 | bicchiere pla | *pla glass* |
ml. 200/235 | pz. conf. 100 | c/c 30



Q2052 | bicchiere pla | *pla glass* |
ml. 250/335 | pz. conf. 70 | c/c 30



Q2053 | bicchiere pla | *pla glass* |
ml. 300/440 | pz. conf. 50 | c/c 16





Q2043.S | cucchiaino in cpla | *cpla tea spoon* | cm 10 | pz. conf. 100 | c/c 20



Q2042.S | cucchiaio in cpla | *cpla spoon* | cm 16 | pz. conf. 50 | c/c 20



Q2041.S | forchetta in cpla | *cpla fork* | cm 16 | pz. conf. 50 | c/c 20



Q2040.S | coltello in cpla | *cpla knife* | cm 16 | pz. conf. 50 | c/c 20



Q2046 | bis posate in cpla | *cpla cutlery set* | cm 16 | pz. conf. 250 (50X5) | c/c 6



Q2048.S | bis posate in cpla | *cpla cutlery set* | cm 16 | pz. conf. 250 (50X5) | c/c 12





H1611 | carta per vaporiera | steamer cooking paper | cm Ø 11 | pz. conf. 250 | c/c 8



S0109.R | base per vaporiers | steamer bamboo base | cm Ø 13 | pz. conf. 1 | c/c 36



S0110 | vaporiera in bamboo | bamboo steamer | cm Ø 20 | pz. conf. 1 | c/c 12



S0110.R | base per vaporiera | steamer bamboo base | cm Ø 20 | pz. conf. 1 | c/c 36



S0109 | vaporiera in bamboo | bamboo steamer | cm Ø 13 | pz. conf. 1 | c/c 24





PS

H0742 | tappo nero in ps | *black ps lid* | cm Ø 9 | pz. conf. 1000 (20x50) | c/c 6



PS

H0741 | tappo nero in ps | *black ps lid* | cm Ø 8 | pz. conf. 1000(20x50) | c/c 6



PS

H0740 | tappo nero in ps | *black ps lid* | cm Ø 6,5 | pz. conf. 1000 (20x50) | c/c 6



Pa

H0729 | bicchiere carta | *paper cup* | cm Ø 5,5x3,8x5,5 - 75 ml | pz. conf. 1000 (20x50) | c/c 6



Pa

H0730 | bicchiere carta | *paper cup* | cm Ø 6,2x6,3 - 115 ml | pz. conf. 1000 (20x50) | c/c 6



Pa

H0734 | bicchiere doppia parete | *double wall paper cup* | cm Ø 6x5,9 -115 ml | pz. conf. 1000 (20x50) | c/c 6



Pa

H0732 | bicchiere carta | *paper cup* | cm Ø 9x10,2 - 290 ml | pz. conf. 1000 (20x50) | c/c 6



Pa

H0731 | bicchiere carta | *paper cup* | cm Ø 8x9,1 - 240 ml | pz. conf. 1000 (20x50) | c/c 6



Pa

H0736 | bicchiere doppia parete | *double wall paper cup* | cm Ø 9x13 - 470 ml | pz. conf. 500 | c/c 6





PS

H0749 | tappo ps nero | *black ps lid* | cm Ø 5,5 | pz. conf. 1000 (50x20) | c/c 6



CEL

Q2115 | tappo | *lid* | cm Ø 9,3 | pz. conf. 500 (10x50) | c/c 6



CEL

Q2114 | tappo | *lid* | cm Ø 8,3 | pz. conf. 500 (10x50) | c/c 6



Pa

H0744 | fascetta in carta | *paper sleeve* | cm 3x2,4x2,9 | pz. conf. 1000 (50x20) | c/c 6



Pa

H0745 | fascetta in carta | *paper sleeve* | cm 3x2,6x3,4 | pz. conf. 1000 (50x20) | c/c 6



Pa

H0738 | portabicchiere da 4 | *4-paper cup holder* | cm 29x17,5x3,5 | pz. conf. 50 | c/c 6



Pa

H0731.V | bicchiere carta | *paper cup* | cm Ø 8x9 - 240 ml | pz. conf. 1000 (50x20) | c/c 6



Pa

H0739 | portabicchiere da 2 | *2-paper cup holder* | cm 17x8x22 | pz. conf. 25 | c/c 8



Pa

H0737 | portabicchiere da 2 | *2-paper cup holder* | cm 17x11,5x3,5 | pz. conf. 50 | c/c 8





CEL

H8014.N2 | sottobicchiere bordeaux | *burgundy coaster* | cm Ø 9 | pz. conf. 250 | c/c 16



CEL

H8012.2 | sottobicchiere bianco | *white airlaid coaster* | cm Ø 9 | pz. conf. 250 | c/c 16



CEL

H8014 | sottobicchiere colori assortiti | *mixed coasters* | cm Ø 9 | pz. conf. 250 | c/c 16



CEL

H8017 | sottobicchiere cuore | *heart coaster* | cm Ø 9 | pz. conf. 250 | c/c 16



CEL

H8013.T2 | sottocoppa creta | *clay coaster* | cm Ø 11,5 | pz. conf. 250 | c/c 18



CEL

H8013.I2 | sottocoppa giallo | *yellow coaster* | cm Ø 11,5 | pz. conf. 250 | c/c 18



CEL

H8013.M2 | sottocoppa rosso | *red coaster* | cm Ø 11,5 | pz. conf. 250 | c/c 18



CEL

H8013.N2 | sottocoppa bordeaux | *burgundy coaster* | cm Ø 11,5 | pz. conf. 250 | c/c 18



CEL

H8011.2 | sottocoppa bianca | *white airlaid coaster* | cm Ø 11,5 | pz. conf. 250 | c/c 18



CEL

H8013.G2 | sottocoppa blu | *blue coaster* | cm Ø 11,5 | pz. conf. 250 | c/c 18



CEL

H8013.Z2 | sottocoppa nero | *black coaster* | cm Ø 11,5 | pz. conf. 250 | c/c 18



CEL

H8013 | sottocoppa colorate | *mixed coasters* | cm Ø 11,5 | pz. conf. 250 | c/c 18



CEL

H9006.N | sottopiatto bordeaux | *burgundy dish placemat* | cm Ø 21 | pz. conf. 200 | c/c 8



CEL

H9005 | sottopiatto bianco | *white dish placemat* | cm Ø 21 | pz. conf. 200 | c/c 8



CEL

H9004.N | sottopiatto bordeaux | *burgundy dish placemat* | cm Ø 18 | pz. conf. 200 | c/c 8



CEL

H9003 | sottopiatto bianco | *white dish placemat* | cm Ø 18 | pz. conf. 200 | c/c 8





CEL P

H9002.Y | sottopiatto
ovatta | paper | cm Ø 20 |
pz. conf. 150 | c/c 10



CEL

H8016 | sottobicchiere
ovatta | paper coaster | cm
Ø 10 | pz. conf. 500 | c/c 10



CEL

H9007 | sottopiatto
intreccio grigio | grey
placemat | cm Ø 32 | pz.
conf. 12 | c/c 8



CEL P

H8007.F | sottobicchieri
ovatta | paper coaster | cm
Ø 8,5 | pz. conf. 1000 | c/c
10



**PIZZO REGAL TONDO 40 gr/mq**

cod.	ø est.	ø int.	pz.	c/c
H3110	10	5,3	250	20
H3112	12	6	250	8
H3114	14	7,3	250	8
H3116	16	8	250	8
H3118	18	10,3	250	8
H3120	20	11	250	8
H3124	24	13,8	250	8
H3128	28	17,9	250	8
H3130	30	19,5	250	8
H3132	32	18,4	250	4
H3134	34	19,8	250	4
H3136	36	22,5	250	4
H3138	38	25,4	250	4
H3140	40	26,3	250	4

PIZZO SMALTATO TONDO 60 gr/mq

cod.	ø est.	ø int.	pz.	c/c
H1414	14	7,3	100	20
H1417	17	9	100	20
H1420	20	11	100	20
H1423	23	12,8	100	20
H1425	25	15	100	20
H1428	28	17,9	100	20
H1430	30	19,5	100	20
H1432	32	18,4	100	20
H1434	34	19,8	100	20
H1436	36	22,5	100	20
H1438	38	25,4	100	20
H1440	40	26,3	100	20

SMALTATO RETTANGOLARE 60 gr/mq

cod.	est.	int.	pz.	c/c
H1520	20x30	10x20	100	20
H1525	25x35	15x24,4	100	20
H1530	30x40	18x28,5	100	20
H1535	35x45	22,5x32	100	10
H1540	40x50	26x36,5	100	10

**REGAL OVALE 40 gr/mq**

cod.	est.	int.	pz.	c/c
H3330	30x22	13x20,8	250	8

SOTTOFRITTO OVALE 40 gr/mq

cod.	dim.	pz.	c/c
H2216	16x24	500	10
H2218	18x27	500	10
H2221	21x32	500	10
H2222	22x34	500	10
H2226	26x40	500	5
H2229	28x46	500	5
H2232	32x50	500	5

SOTTOFRITTO TONDO 40 gr/mq

cod.	dim.	pz.	c/c
H2115	15	500	10
H2118	18	500	10
H2121	21	500	10
H2123	23	500	10
H2125	25	500	10
H2128	28	500	10
H2130	30	500	10
H2132	32	500	10
H2135	35	500	10

**REGAL RETTANGOLARE 40 gr/mq**

cod.	est.	int.	pz.	c/c
H3215	15x30	6,9x22	250	8
H3220	20x30	10x20	250	8
H3225	25x35	15x24,4	250	8
H3230	30x40	18x28,5	250	4
H3235	35x45	22,5x32	250	4
H3240	40x50	26x36,5	250	4







T6010.P | buste portatovagliolo | *serviette holder* | cm 14x28 | pz. conf. 500 | c/c 6



T2153.P | tovagliette Venice | *placemat Venice* | cm 30x40 | pz. conf. 500 | c/c 4



T6000.G | collarino per bottiglie | *bottle collar* | cm 11,5x7 | pz. conf. 250 | c/c 20



T2152 | tovagliette Dallas | *placemat Dallas* | cm 30x40 | pz. conf. 500 | c/c 4

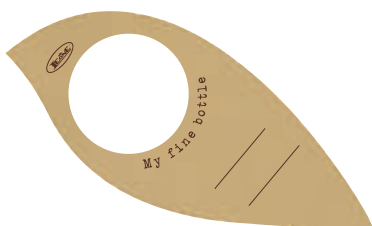

T6002 | collarino per bottiglie | *bottle collar* | cm 11,5x7 | pz. conf. 250 | c/c 20



T2153.O | tovagliette Venice | *placemat Venice* | cm 30x40 | pz. conf. 500 | c/c 4



T2153.Z | tovagliette Venice | *placemat Venice* | cm 30x40 | pz. conf. 500 | c/c 4





T2102 | portaposate Dallas | *cutlery holder*
Dallas | cm tovagl.38x38 2v | pz. conf. 400 |
c/c 12



T2101 | portaposate Dallas | *cutlery holder*
Dallas | cm tovagl.38x38 2v | pz. conf. 500 |
c/c 12



T2103.Z | portaposate Venice | *cutlery holder*
Venice | cm tovagl.38x38 2v | pz. conf. 400 |
c/c 12



T2103.P | portaposate Venice | *cutlery holder*
Venice | cm tovagl.38x38 2v | pz. conf. 400 |
c/c 12



T2103.O | portaposate Venice | *cutlery holder*
Venice | cm tovagl.38x38 2v | pz. conf. 400 |
c/c 12





T6335 | salvietta Lemon tree | *Lemon tree wet wipe* | cm 6x8 | pz. conf. 100 | c/c 60



T6345 | salviettone Natura | *Natura large wet wipe* | cm 6x14 | pz. conf. 500 | c/c 12



T6344 | salvietta Natura | *Natura wet wipe* | cm 6x8 | pz. conf. 500 | c/c 12



T6346 | salvietta Mosaico | *Mosaico wet wipe* | cm 6x14 | pz. conf. 300 | c/c 12



T6342 | salvietta Green Ice | *Green Ice wet wipe* | cm 6x8 | pz. conf. 500 | c/c 12



T6343 | salviettone Green Ice | *Green Ice large wet wipe* | cm 6x14 | pz. conf. 500 | c/c 12



T6304.2 | salvietta Sorrento | *Sorrento wet wipe* | cm 9x7 | pz. conf. 500 | c/c 12



T6347 | salvietta Mosaico | *Mosaico wet wipe* | cm 9x9 | pz. conf. 300 | c/c 12



T6341.TG | salvietta Metal blu | *Metal blue wet wipe* | cm 9x7 | pz. conf. 500 | c/c 12



T6339 | salvietta Citronella | *Citronella wet wipe* | cm 7x9 | pz. conf. 100 | c/c 12



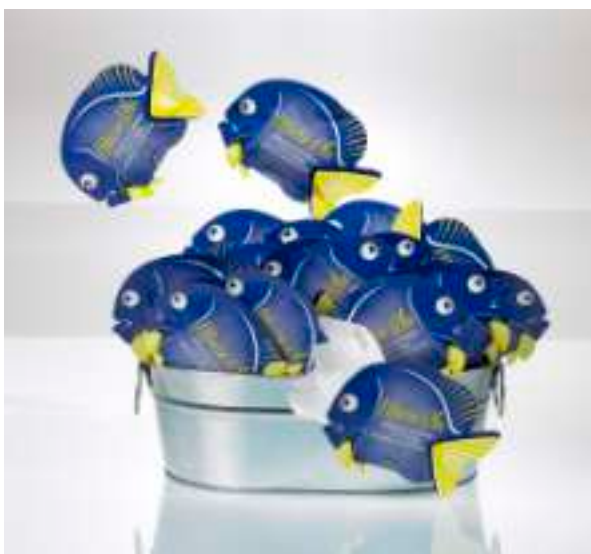

T6337 | salviette Pesce blu | *Blue fish wet wipe*
| cm 11x8 | pz. conf. 500 | c/c 12



T6309.T2 | salvietta Granchio | *Crab wet wipe*
| cm 11x8 | pz. conf. 500 | c/c 12



T6334 | salvietta Pagliaccio | *Clownfish wet wipe*
| cm 11x8 | pz. conf. 80 | c/c 60



T6324.T | salviettone Astice | *Lobster wet wipe*
| cm 15x8 | pz. conf. 250 | c/c 12





T6337.C80 | box salviette Pesca blu | *Blue fishwet wipe box* | cm 11x8 | pz. conf. 80 | c/c 60



T6304.C100 | box salvietta Sorrento | *Sorrento wet wipe box* | cm 9x7 | pz. conf. 100 | c/c 60



T6344.CB150 | box salvietta Natura | *Natura wet wipe box* | cm 6x8 | pz. conf. 150 | c/c 60



T6403 | gel igienizzante mani | *sanitizing hand gel* | ml 3 | pz. conf. 500 | c/c 12



T6400 | salvietta alcol mani | *alcol hand wet wipe* | cm 7x9 | pz. conf. 400 | c/c 12



T6404 | salvietta alcool mani | *sanitizing hand wipe* | cm 7x9 | pz. conf. 400 | c/c 12



T6401 | salviettone alcol mani | *hand wet wipe* | cm 7x14 | pz. conf. 300 | c/c 12



T6402 | salviettone superfici | *surface wet wipe* | cm 7x14 | pz. conf. 300 | c/c 12





T4003 | bustina carta Elite | *paper hat Elite* |
cm 28,2x9 | pz. conf. 100 | c/c 10



T4003.R | bustina carta Natura | *paper hat Natura* |
cm 28,2x9 | pz. conf. 100 | c/c 10



T4002 | cappello chef in tnt | *tnt chef's hat* |
cm 28,5x24 | pz. conf. 25 | c/c 16



T4002.Z | cappello chef in tnt | *tnt black chef's hat* |
cm 28,5x24 | pz. conf. 25 | c/c 16



T6205 | bavaglio astice | *lobster bib* |
cm 37x40 | pz. conf. 100 | c/c 5



T6201 | bavaglio fiocco | *bow bib* |
cm 37x40 | pz. conf. 100 | c/c 5



T6204 | baby bavaglio | *baby bib* |
cm 20x24 | pz. conf. 100 | c/c 12



T6200 | bavaglio bianco | *white bib* |
cm 37x40 | pz. conf. 100 | c/c 5





sapone flow pack | soap | gr. 10
W3339 | pz. conf. 150 | c/c 6
W3340 | pz. conf. 600 | c/c 12



sapone flow pack | soap | gr. 14
W3330 | pz. conf. 100 | c/c 6
W3341 | pz. conf. 500 | c/c 12



bustina shower shampoo | ml. 10 |
W3336 | pz. conf. 150 | c/c 6
W3342 | pz. conf. 500 | c/c 12



W3331 | tubo shower shampoo |
shower shampoo tub | ml. 25 | pz.
conf. 50 | c/c 6



W3335 | set cucito | sewing kit |
pz. conf. 50 | c/c 12



W3338 | spugna lucida scarpe |
shoes sponge | | pz. conf. 50 | c/c 6



W3332 | cuffia doccia imbustata |
sachet shower cap | | pz. conf. 50
| c/c 6



W3337 | vanity kit | vanity kit | |
pz. conf. 50 | c/c 6



W5200 | strisce garanzia WC | WC
hygienic strips | | pz. conf. 1000 |
c/c 12



W3334 | set denti | dental kit | ml.
7 | pz. conf. 50 | c/c 6



W3333 | set barba | shaving kit |
ml. 10 | pz. conf. 50 | c/c 6



W5203 | sacchetti igienici | hygienic
bags | pz. conf. 1000 | c/c 12







sapone flow pack | soap
W1014 | gr. 10 | pz. conf. 600 | c/c 12
W1015 | gr. 14 | pz. conf. 500 | c/c 12



W1013 | sapone flow pack | flow pack soap | gr. 10 | pz. conf. 100 | c/c 10



W4603 | set cucito | sewing kit | | pz. conf. 100 | c/c 10

P



P

W1011 | sapone astucciato | boxed soap | gr. 18 | pz. conf. 100 | c/c 10



P

W4113 | vanity kit | vanity kit | pz. conf. 100 | c/c 10



P

W4117 | spugna lucida scarpe | shoes sponge | | pz. conf. 100 | c/c 10



P

W3007 | cuffia doccia astucciata | boxed shower cap | | pz. conf. 100 | c/c 10



P

W2010 | bustina shower shampoo | shower shampoo sachet | ml. 10 | pz. conf. 600 | c/c 12



W3008 | cuffia doccia imbustata | shower cap sachet | | pz. conf. 100 | c/c 10



W2012 | tubo shower shampoo | shower shampoo tube | ml. 25 | pz. conf. 100 | c/c 5



W2015 | tubo crema corpo | body lotion tube | ml. 25 | pz. conf. 100 | c/c 5



W1012 | sapone plisse | round soap | gr. 15 | pz. conf. 100 | c/c 10





P

W4110 | set denti | dental kit |
ml. 7 | pz. conf. 100 | c/c 10



P

W4106 | set barba | shaving kit |
ml. 10 | pz. conf. 100 | c/c 10



W5002 | sacchetti per biancheria |
laundry bag | | pz. conf. 100 | c/c 10





W4230.2 | sapone flow pack | *flow pack soap* | gr. 10 | pz. conf. 100 | c/c 10



W4230 | sapone plisse | *round soap* | gr. 15 | pz. conf. 100 | c/c 10



W4240 | bustina shower shampoo | *shower shampoo sachet* | ml. 10 | pz. conf. 500 | c/c 12



W4232 | cuffia doccia astucciata | *boxed shower cap* | | pz. conf. 100 | c/c 10



W4238 | spugna lucida scarpe | *shoes sponge* | | pz. conf. 100 | c/c 10



W4237 | cotton fioc | *cotton buds* | pz. 4 | pz. conf. 100 | c/c 10



W4232.I | cuffia doccia imbustata | *sachet shower cap* | | pz. conf. 100 | c/c 10



W4239 | fazzolettini da naso | *tissues* | pz. 5 | pz. conf. 100 | c/c 10



W4235 | set cucito | *sewing kit* | pz. conf. 100 | c/c 10



W4231 | tubo bagnodoccia | *shower gel tube* | ml. 30 | pz. conf. 100 | c/c 5





W4233 | set barba | *shaving set* |
ml. 10 | pz. conf. 100 | c/c 10



W4236 | pettine astucciato | *boxed comb* |
pz. conf. 100 | c/c 10



W4234 | set denti | *dental kit* |
ml. 7 | pz. conf. 100 | c/c 10





W2003.Q | flacone bagnodoccia | *bathgel*
bottle | ml. 20 | pz. conf. 100 | c/c 2



W2003.T | flacone bagnodoccia | *bathgel*
bottle | ml. 20 | pz. conf. 100 | c/c 2



W2003.F | flacone bagnodoccia | *bathgel*
bottle | ml. 20 | pz. conf. 100 | c/c 2



W2003.Y | flacone bagnodoccia | *bathgel*
bottle | ml. 20 | pz. conf. 100 | c/c 2



P

W2007.T | flacone bagnodoccia | *bathgel*
bottle | ml. 30 | pz. conf. 100 | c/c 3



P

W2007.I | flacone bagnodoccia | *bathgel*
bottle | ml. 30 | pz. conf. 100 | c/c 3



P

W2007.F | flacone bagnodoccia | *bathgel*
bottle | ml. 30 | pz. conf. 100 | c/c 3



P

W2008.Y | flacone bagnodoccia | *bathgel*
bottle | ml. 30 | pz. conf. 100 | c/c 2





W4401.2 | salvietta lucida scarpe | *shiny shoes tissue* | cm 7x9 | pz. conf. 150 | c/c 5



W2006 | bustina igiene intima | *intimate hygiene sachet* | ml. 5 | pz. conf. 250 | c/c 5



W7001 | detersivo per piatti | *washing dishes* | ml. 9 | pz. conf. 150 | c/c 12





W4303.Y | copribicchieri | glass cover |
cm Ø 7 | pz. conf. 1000 | c/c 4



W4302.Y | copribicchieri | glass cover |
cm Ø 6 | pz. conf. 1000 | c/c 4



W5201 | strisce garanzia WC | WC *hygienic strips* | | pz. conf. 1000 | c/c 12



W4202.Y | pettine imbustato | sachet comb |
| pz. conf. 100 | c/c 10



W4301 | bicchiere imbustato | wrapped
glass | ml. 200 | pz. conf. 1000 | c/c 6



Q2054 | bicchiere imb. in pla | wrapped pla
glass | ml. 200 | pz. conf. 400 | c/c 6



box completi
saponetta 10 g
bagnodoccia 10 ml
cuffia doccia



W4502 | scatola cortesia Nuvole | *courtesy box Nuvole* | | pz. conf. 100 | c/c 4

W4504.Y | scatola cortesia Poket | *courtesy box Poket* | | pz. conf. 100 | c/c 4





W4102 | non disturbare | do not disturb card |
| pz. conf. 20 | c/c 25



W5101 | sacchetti igienici carta | hygienic
paper bags | | pz. conf. 1000 | c/c 12



W4105 | cambio asciugamani | wash towel
advice card | | pz. conf. 20 | c/c 25





Ac

T5238 | supporto "U" | *display stand "U"* |
cm 25x12x3 | pz. conf. 1 | c/c 36



Ac

T5239 | supporto "T" | *display stand "T"* |
cm 25x17x15 | pz. conf. 1 | c/c 48



Ac

T5240 | supporto | plexiglass | *acrylic display stand "I"* |
cm 25x11,5x16 | pz. conf. 1 | c/c 32



Ac

T5225 | vassoio satinato | *tray* |
cm 15x20x2,7 | pz. conf. 1 | c/c 60



Ac

T5237 | vassoio | *tray* |
cm 20x8x3 | pz. conf. 1 | c/c 48





S0061 | vassoio sushi | *sushi tray* |
cm 15x15x2,5 | pz. conf. 1 | c/c 36



S0062 | vassoio sushi | *sushi tray* |
cm 30x11x2,5 | pz. conf. 1 | c/c 36



T0514 | cestino bianco | *white basket* |
cm 14x11x5 | pz. conf. 10 | c/c 10



S0070 | vassoio nero | *black tray* |
cm 24x9x2,5 | pz. conf. 1 | c/c 48



T0560.Z | cestino nero | *black basket* |
cm 16x13x6 | pz. conf. 1 | c/c 36



T0560.Y | cestino bianco | *white basket* |
cm 16x13x6 | pz. conf. 1 | c/c 36





W4711 | ciabatta spugna | terry slippers | |
pz. conf. 12 paia | c/c 4



W4709.Z | ciabatte spugna black | black
terry slippers | | pz. conf. 50 paia | c/c 4



W4708 | ciabatte spugna chiuse | closed
terry slippers | | pz. conf. 50 paia | c/c 10



W4702 | ciabatte spugna | terry slippers |
pz. conf. 50 paia | c/c 10



W4706 | ciabatte tnt | tnt slippers |
pz. conf. 100 paia | c/c 12



W4707 | ciabatte spugna aperte | opened
terry slippers | | pz. conf. 50 paia | c/c 10



**W**

W4330.Y | gruccia bianca | *white hanger* |
pz. conf. 6 | c/c 8

**SS**

W4332 | anello antifurto | *anti-theft ring for
hanger* | | pz. conf. 6 | c/c 50

**W**

W4330.Z | gruccia nera | *black hanger* |
pz. conf. 6 | c/c 8

**W**

W4331.Y | gruccia bianca | *white hanger* |
pz. conf. 6 | c/c 8

**W**

W4333.Y | gruccia bianca | *white hanger* |
pz. conf. 6 | c/c 8

**W**

W44331.Z | gruccia nera | *black hanger* |
pz. conf. 6 | c/c 8





S5058 | vassoio rettangolare | *acacia buffet tray* | cm 52x38x5 | pz. conf. 1 | c/c 4



W5102 | reggivaligia in acciaio | *steel support for suitcase* | cm 42x65x72 | pz. conf. 1 | c/c 6



S0069.L | vassoio con supporti | *tray with holders* | cm 58x35x5 | pz. conf. 1 | c/c 4



W5104 | reggivaligia in bamboo | *bamboo support for suitcase* | cm 65x36x51 | pz. conf.



S0069 | vassoio con supporti | *tray with holders* | cm 44x27x5 | pz. conf. 1 | c/c 6



W5103 | reggivaligia in legno | *wooden support for suitcase* | cm 65x36x51 | pz. conf.







P5111 | borraccia in alluminio | *aluminium bottle* | cm Ø 7,3x22 - 750 ml | pz. conf. 1 | c/c 12



P5100.Z | bollitore elettrico | *electrical black* | cm Ø 16x 23 - 1,7 l | pz. conf. 1 | c/c 4



T0535 | cestino da camera | *round bin* | cm Ø 26x30 | pz. conf. 1 | c/c 12



T5246 | campanello reception | *reception call bell* | cm Ø 10 | pz. conf. 1 | c/c 6

- Potenza/ Power
1500 W
- Voltaggio/
Voltage 220-240 V
- Design ergonomico
con luce rossa per
accensione/
*Ergonomic design
with red light when
the kettle is working*
- Interno in acciaio
inox /*stainless steel
inner*
- Garanzia 1 anno /
Warranty 1 year
- Conforme alle
norme CE/
*Complies with CE
regulations*

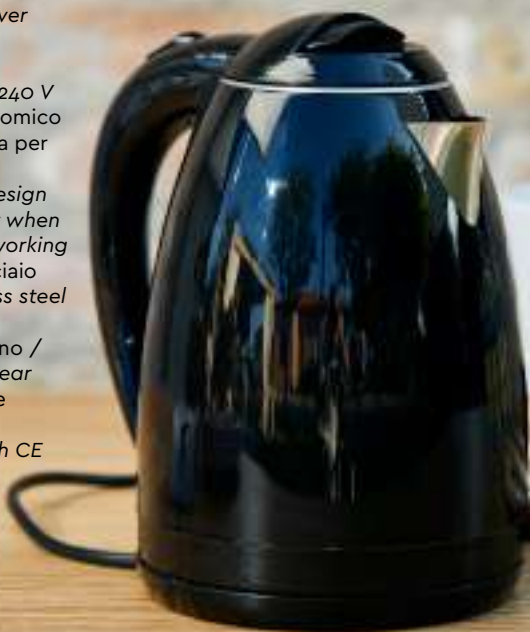





Ac

T5228 | supporto | card stand | cm 8,5x5 | pz. conf. 1 | c/c 100



Ac

T5222 | segnagusti | single card stand | cm 5,5x8,5x2 | pz. conf. 1 | c/c 288



Ac

T5223 | portabiglietti da visita | card holder | cm 6,5x10x4,5 | pz. conf. 1 | c/c 96



Ac

T5208 | portadepliant | display stand | cm 22x31 - A4 | pz. conf. 1 | c/c 72



Ac

T5207 | portadepliant | display stand | cm 16x18 - A5 | pz. conf. 1 | c/c 48



Ac

T5206 | portadepliant | display stand | cm 10,5x13 | pz. conf. 1 | c/c 24



Ac

T5229 | supporto diritto | acrylic straight display - a4 | cm 21x29 - A4 | pz. conf. 1 | c/c 24



Ac

T5211 | supporto "L" | display stand "L" | cm 8,75x12,5 | pz. conf. 1 | c/c 240



Ac

T5210 | supporto "L" | display stand "L" | cm 6,25x8,75 | pz. conf. 1 | c/c 480



Ac

T5230 | supporto diritto | straight display | cm 14,8x21 - A5 | pz. conf. 1 | c/c 48



Ac

T5234 | supporto "L" | display stand "L" | A4 | pz. conf. 1 | c/c 24



Ac

T5235 | supporto "L" | display stand "L" | A5 | pz. conf. 1 | c/c 48





Ac

T5226 | supporto curvato | *curved display* |
cm 21x29 - A4 | pz. conf. 1 | c/c 24



Al Ac

T5274 | porta targa a scatto | *snap frame a6* |
cm 18x12 - A6 | pz. conf. 1 | c/c 24





T8021 | piattino bianca | *white small plate* |
cm Ø 9x2,5 | pz. conf. 1 | c/c 48



T8330 | vassoio effetto legno | *wood effect tray* |
cm 32x17x1,5 | pz. conf. 1 | c/c 12



T8030 | vassoio ovale | *oval tray* |
cm 48x38x2,7 | pz. conf. 1 | c/c 12



T8336 | tagliere effetto legno | *wood effect tray* |
cm 37x14x1,5 | pz. conf. 1 | c/c 12

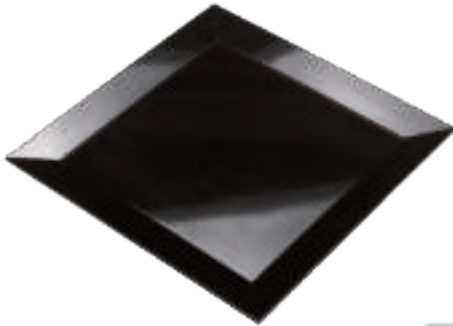

T8018.Z | vassoio nero | *black tray* |
cm 50x50x3 | pz. conf. 1 | c/c 6



T8335 | tagliere effetto legno | *wood effect tray* |
cm Ø 36x1,6 | pz. conf. 1 | c/c 12



T8607 | piatto decorato | *decorated plate* |
cm Ø 35 | pz. conf. 1 | c/c 12



T8609 | ciotola decorata | *decorated bowl* |
cm Ø 30 | pz. conf. 1 | c/c 10





T8034 | ciotola tonda | *round bowl* |
cm Ø 13x4 | pz. conf. 1 | c/c 40



T8035 | piatto tondo | *round dish* |
cm Ø 18,6x2,7 | pz. conf. 1 | c/c 64



T8116.Y | bacchette avorio | *ivory chopstick* |
cm 27 | pz. conf. 10 | c/c 20



B302 | mixer riutilizzabile | *reusable mixer* |
cm 15,5 | pz. conf. 250 | c/c 10



P1000 | ciotola per cani | *dog bowl* |
ml. 950 | pz. conf. 1 | c/c 48





PS !

F0036 | mini calice | *small glass* |
cm Ø 6,5x8 - ml.45 | pz. conf. 6 | c/c 24



PS !

F0035 | mini calice | *small glass* |
cm Ø 6,5x7,5 - ml.50 | pz. conf. 6 | c/c 24



PS !

F0039 | scatoletta | *mini box* |
cm 10x5x2 - ml.70 | pz. conf. 12 | c/c 24



PS !

F0046 | set mini tortiere | *cake holder set* |
cm Ø 9,2x10,5 | pz. conf. 9 | c/c 24



PP !

F0030 | casseruola nera | *black casserole* |
cm 15,6x10x7,3 | pz. conf. 6 | c/c 24



PS !

F0040 | vassoietto | *little tray* |
cm 18x12x1,6 | pz. conf. 12 | c/c 24



PERSONALIZZAZIONE ARTICOLI VARI

1. Inviare il vostro ordine indicando l'articolo che desiderate personalizzare e il colore di stampa, allegando il vostro logo in originale (formato PDF o via posta carta intestata o biglietto da visita).
2. Effettuata l'elaborazione del logo verrà inviata una prova di stampa, al recapito da voi indicato
3. Completato il controllo dei dati, inviare fax o mail per approvazione
 - **TEMPI DI CONSEGNA** 15/30 giorni in base all'articolo e al periodo dell'ordine.
 - **COSTO DELL'IMPIANTO STAMPA € 60,00 PER COLORE** errà addebitato solo al primo ordine o ad ogni modifica dei dati, o del tipo di impianto (A, B, G vedi listino seguente).



cod.	articolo	min. pz.	impianto
W1011S	sapone astucciato 18gr		
Acanto	<i>boxed soap 18gr</i>	1000	A
W2010S	bustina doccia shampoo 10ml		
Acanto	<i>bath gel & shampoo 10ml</i>	1200	A
W3007S	cuffia doccia astucciata		
Acanto	<i>boxed shower cap</i>	500	A
W4106S	set barba astucciato		
Acanto	<i>boxed shaving kit</i>	200	A
W4110S	set spazzolino dentifricio		
Acanto	<i>toothbrush & paste set</i>	200	A
W4113S	cotton fioc 4pcs		
Acanto	<i>cotton bud 4pcs</i>	200	A
W4117S	spugna lucidascarpe		
Acanto	<i>shoes sponge</i>	200	A
W4603S	set cucito		
Acanto	<i>sewing kit</i>	200	A
W2007SI	doccia shampoo giallo 30ml		
Tulip	<i>yellow shower shampoo 30ml</i>	500	A
W2007SF	doccia shampoo azzurro 30ml		
Tulip	<i>blue shower shampoo 30ml</i>	500	A
W2007ST	doccia shampoo traspar. 30ml		
Tulip	<i>transp. shower shampoo 30ml</i>	500	A
W2008SY	doccia shampoo bianco 30ml		
Dalia	<i>white shower shampoo 30ml</i>	500	A
H8007S	sottobicchiere ovatta 8 strati		
	<i>glass coaster 8 layers</i>	5000	G
H9002S	infrapiatti Ø20cm, 8 strati		
	<i>plate cover ø20cm, 8 layers</i>	5000	G
L1S1	stuzzicadenti 2 punte imbustati		
	<i>wrapped toothpicks</i>	10000	B
L1S2	stuzzicadenti 2 punte imbustati		
	<i>wrapped toothpicks</i>	20000	B
T6303S	salvietta pesce blu al limone		
	<i>blu fish lemon wet wipe</i>	1000	A
T6304S	salvietta al limone		
	<i>lemon wet wipe</i>	1000	A
T6309S	salvietta granchio al limone		
	<i>crab lemon wet wipe</i>	1000	A
T6324S	salvietta astice al limone		
	<i>lobster lemon wet wipe</i>	1000	A



INDICE | INDEX

Art.	pag.	Art.	pag.	Art.	pag.	Art.	pag.	Art.	pag.
B051	195	F0040	272	H0737	239	H1530	242	H6220	120
B1S	194	F0046	272	H0738	239	H1535	242	H6228	120
B2	192	G2763	136	H0739	239	H1540	242	H6231	120
B10	195	G2764	136	H0740	238	H1611	237	H6233	120
B11	195	G2763PP	136	H0741	238	H2115	242	H6238	120
B18	195	G2764PP	136	H0742	238	H2118	242	H6240	120
B36.1	195	G5000	136	H0744	239	H2121	242	H6312	120
B36L.1	195	G5001	136	H0745	239	H2123	242	H6315	120
B36S	195	G5002	136	H0746.V	220	H2125	242	H6320	120
B52B	195	G5021	136	H0747.V	220	H2128	242	H6333	120
B204	195	G5023	136	H0749	239	H2130	242	H6340	120
B206.N	195	G5033	136	H0751	222	H2132	242	H6600	122
B302	271	H0701	223	H0752	222	H2135	242	H6601	122
B940	189	H0702	223	H0753	222	H2216	242	H6602	122
B941	189	H0703	222	H0754	222	H2218	242	H6603	122
B943	189	H0704	222	H0755	222	H2221	242	H6604	122
B946	189	H0705	223	H0756	222	H2222	242	H6605	122
B947	189	H0706	223	H0757	223	H2226	242	H6606	122
B948	189	H0707	220	H0758	224	H2229	242	H6607	122
B949	189	H0708	220	H0758.Z	225	H2232	242	H8007.F	241
B950	189	H0708.V	220	H0759	224	H3110	242	H8011.2	240
B951	189	H0710	221	H0759.V	224	H3112	242	H8012.2	240
B952	189	H0711	220	H0759.Z	225	H3114	242	H8013	240
B960	188	H0712	220	H0760	225	H3116	242	H8013.G2	240
B961	188	H0712.V	220	H0761	224	H3118	242	H8013.I2	240
BIO913	188	H0713	222	H0761.Z	225	H3120	242	H8013.M2	240
BIO920.Y	188	H0714	222	H0762	225	H3124	242	H8013.N2	240
BIO920.Z	188	H0715	228	H0763	224	H3128	242	H8013.T2	240
BIO922.Y	188	H0716	228	H0764	225	H3130	242	H8013.Z2	240
BIO922.Z	188	H0717	228	H0801	226	H3132	242	H8014	240
BIO923	188	H0718	228	H0802	226	H3134	242	H8014.N2	240
C0013	178	H0719	220	H0803	226	H3136	242	H8016	241
C0020.O	178	H0720	227	H0804	226	H3138	242	H8017	240
C0020.Y	178	H0721	227	H0805	226	H3140	242	H9002.Y	241
C0109.A	178	H0722	227	H1414	242	H3215	242	H9003	240
C0109.F	178	H0723	227	H1417	242	H3220	242	H9004.N	240
C0112.O	178	H0724	221	H1420	242	H3225	242	H9005	240
C0112.Y	178	H0725	221	H1423	242	H3230	242	H9006.N	240
C0167	179	H0726	221	H1425	242	H3235	242	H9007.S	241
C0261	178	H0727	220	H1428	242	H3240	242	L1	194
C3003	179	H0728	221	H1430	242	H3330	242	L101	194
C3003.Z	179	H0729	238	H1432	242	H6112	120	L102	194
C3006	179	H0730	238	H1434	242	H6115	120	L103	194
C3009.G	179	H0731	238	H1436	242	H6120	120	L2	194
F0030	272	H0731.V	239	H1438	242	H6133	120	P1000	271
F0035	272	H0732	238	H1440	242	H6140	120	P1001	125
F0036	272	H0734	238	H1520	242	H6212	120	P1002	125
F0039	272	H0736	238	H1525	242	H6215	120	P1003	125

Art.	pag.	Art.	pag.	Art.	pag.	Art.	pag.	Art.	pag.
P1004	132	P3010	140	Q1031	198	Q2064	218	Q2117	207
P1005	134	P3011	140	Q1032	198	Q2065	205	Q2118	207
P1006	134	P3012	140	Q1033	198	Q2066	213	Q2119	207
P2000	126	P3013	140	Q2000	216	Q2066.C	213/215	Q2120	207
P2001	126	P3014	140	Q2001	216	Q2067	213	Q2121	207
P2002	126	P3015	141	Q2002	216	Q2068	213	Q2122	207
P2003	126	P3016	141	Q2003	216	Q2069	208	Q2123	207
P2004	126	P3017	141	Q2004	218	Q2070	209	Q2124	207
P2010	126	P3018	141	Q2005	218	Q2071	209	Q2125	208
P2011	126	P3019	141	Q2006	216	Q2072	205	Q3000	234
P2013	126	P3020	140	Q2007	216	Q2073	215	Q3001	234
P2014	126	P3021	140	Q2008	218	Q2074	215	Q3002	234
P2100	131	P3022	140	Q2009	218	Q2075	215	Q3003	234
P2101	131	P3023	140	Q2010	204	Q2076	215	Q3004	234
P2102	132	P3024	141	Q2011	204	Q2077	208	Q3005	234
P2103	132	P4000	180	Q2012	204	Q2078	208	Q3006.100	234
P2104	130	P4001	180	Q2013	204	Q2079	209	Q3007	234
P2105	130	P4002	180	Q2014	205	Q2080	209	Q3008.100	234
P2106	132	P4003	180	Q2015	205	Q2081	209	Q3009	234
P2107	132	P4004	180	Q2016	205	Q2082	209	Q4000	230
P2108	132	P4005	180	Q2017	204	Q2083	210	Q4001	230
P2109	127	P4006	180	Q2018	204	Q2084	210	Q4002	230
P2110	127	P4007	147	Q2019	204	Q2085	210	Q4003	230
P2111	127	P4008	147	Q2020	204	Q2086	209	Q4004	230
P2112	127	P5000	62	Q2021	204	Q2087	205	Q4005	232
P2113	127	P5001	62	Q2022	206	Q2088	204	Q4006	232
P2114	127	P5002	62	Q2023	206	Q2089	204	Q4007	232
P2119	130	P5003	62	Q2024	213	Q2090	215	Q4008	232
P2120	130	P5004	63	Q2025	204	Q2091	212	Q4009	232
P2121	131	P5006	63	Q2030	219	Q2092	212	Q4010	232
P2122	131	P5007	62	Q2031	219	Q2093	214	Q4011	230
P2123	129	P5100.Z	266	Q2034	216	Q2094	214	Q4012	230
P2124	129	P5102	64	Q2035	216	Q2095	214	Q4013	230
P2125	129	P5103	64	Q2036	216	Q2096	214	Q4016	230
P2126	129	P5111	266	Q2037	216	Q2097	214	Q4017	230
P2127	129	Q1001	198	Q2040.S	236	Q2098	214	Q4018	232
P2128	129	Q1007	198	Q2041.S	236	Q2099	210	Q4019	232
P2129	129	Q1011	199	Q2042.S	236	Q2100	210	Q4020	232
P2130	129	Q1012	199	Q2043.S	236	Q2101	210	Q4021	232
P2131	128	Q1013	199	Q2046	236	Q2102	210	Q5000.K	202
P2132	128	Q1014	199	Q2048.S	236	Q2103	210	Q5001.K	202
P2133	128	Q1015	198	Q2050	235	Q2104	212	Q5015.K	202
P2134	128	Q1016	197	Q2051	235	Q2105	212	Q5021	202
P2135	128	Q1017	197	Q2052	235	Q2106	212	Q5030.K	202
P2136	128	Q1018	197	Q2053	235	Q2107	210	Q5100.K	203
P2137	128	Q1019	196	Q2054	258	Q2108	210	Q5101.K	203
P2138	128	Q1020	196	Q2057	219	Q2109	210	Q5110	203
P3000	138	Q1021	196	Q2058	219	Q2110	210	Q5115.K	203
P3003	138	Q1022	196	Q2059	219	Q2111	206	Q5130.K	203
P3004	138	Q1023	197	Q2060	208	Q2112	206	Q6000	201
P3005	149	Q1025	197	Q2060.C	208	Q2113	206	Q6001	201
P3007	140	Q1027	196	Q2061	208	Q2114	239	Q6002	201
P3008	140	Q1028	197	Q2062	208	Q2115	239	Q6003	201
P3009	140	Q1030	198	Q2063	209	Q2116	208	Q6004	200

Art.	pag.	Art.	pag.	Art.	pag.	Art.	pag.	Art.	pag.
Q6005	200	S0037	184	S0078	98/148	S0203	118	S4112	99
Q6006	200	S0037.P	184	S0079	98/148	S0203.P	118	S4114	94
Q6007	200	S0037.T	184	S0081	86	S0204	118	S4115	85
Q6008	200	S0037.Z	184	S0082	86	S0204.P	118	S5000	74
Q6009	200	S0038.F	184	S0083	94	S0205	118	S5000.R	74
Q6010	200	S0038.T	184	S0085	98	S0205.P	118	S5000.T	74
Q6011	200	S0039	192	S0085.Z	98	S0206	118	S5001	74
Q6012	200	S0041	186	S0086	98	S0210.P	118	S5001.R	74
Q6013	200	S0041.S	186	S0086.Z	98	S0211	119	S5001.T	74
S0002	191	S0042	186	S0087	100	S0212	119	S5002	74
S0005	194	S0042.S	186	S0088	100	S0215	119	S5002.R	74
S0006	194	S0043	186	S0089	99	S0300	172	S5002.T	74
S0007.2	191	S0043.S	186	S0090	93	S0301	172	S5003	71
S0007S	191			S0090.Z	93	S0302	172	S5004	70
S0008	190	S0044	187	S0091	87	S0303	172	S5005	71
S0009.2	190	S0044.S	187	S0092	87	S0304	172	S5006	71
S0010.2	191	S0045	187	S0094	90	S1000	100	S5009	81
S0010S	191	S0045.S	187	S0095	96	S1001	100	S5010	81
S0011.2	190	S0046	187	S0096	96	S1003	103	S5011	81
S0011.Z	190	S0046.S	187	S0097	104	S1004	103	S5012	81
S0012.2	190	S0047	187	S0100	90/102	S1005	91	S5013	80
S0012.Z	190	S0047.S	187	S0101	102	S2001	192	S5014	80
S0014	191	S0048	187	S0102	90	S2003	192	S5015	80
S0014S	191	S0048.S	187	S0103	90	S2005	192	S5016	80
S0015	190	S0049	186	S0104	97	S4000	94	S5017	81
S0015.Z	190	S0049.S	186	S0105	99	S4001	97	S5018	81
S0017	191	S0050.S	186	S0105.Y	99	S4002	97	S5021	70
S0017S	191	S0051.S	187	S0105.Z	99	S4003	97	S5022	71
S0018	192	S0052.S	186	S0106	193	S4004	97	S5023	71
S0019	192	S0053.S	186	S0107	193	S4005	91	S5024	70
S0020	196	S0054.S	186	S0108	96	S4006	97	S5025	70
S0021	192	S0058	199	S0109	237	S4007	88	S5026	65
S0022	192	S0059	199	S0109.R	237	S4008	88	S5027	82
S0024	191	S0060	96	S0110	237	S4009	88	S5028	82
S0025	190	S0060.L	96	S0110.R	237	S4010	88	S5029	82
S0026	190	S0060.S	96	S0111	86	S4011	88	S5030	82
S0027	192	S0060.XL	96	S0112	86	S4012	88	S5031	64
S0028	192	S0061	92/261	S0113	86	S4013	88	S5032	82
S0029.Z	190	S0061.Z	92	S0118	92	S4014	88	S5033	82
S0030	182	S0062	92	S0119	92	S4015	94	S5034	83
S0030.Z	182	S0062.Z	92	S0121	87	S4016	94	S5035	83
S0031	182	S0063	93	S0122	87	S4017	94	S5040	67
S0031.Z	182	S0063.Z	93	S0123	89	S4100	84	S5041	67
S0032	182	S0069	264	S0124	89	S4101	84	S5042	67
S0032.Z	182	S0069.L	264	S0125	89	S4102	84	S5043	70
S0033	182	S0070	261	S0126	90	S4103	84	S5044	70
S0033.Z	182	S0071	167	S0127	99	S4104	85	S5045	78
S0034	182	S0072	87	S0128	104	S4105	85	S5046	78
S0034.Z	182	S0073	87	S0128.Z	104	S4106	85	S5047	76
S0035.F	184	S0074	90	S0130	104	S4107	85	S5048	76
S0035.K	184	S0075.Z	187	S0201	118	S4108	84	S5049	66
S0035.S	184	S0076	171	S0201.P	118	S4109	84	S5050	66
S0036.F	184	S0077	193	S0202	118	S4110	84	S5051	66
S0036.K	184	S0077.Z	193	S0202.P	118	S4111	84	S5052	66

Art.	pag.	Art.	pag.	Art.	pag.	Art.	pag.	Art.	pag.
S5053	65	T0537	108	T1003.Z	150	T2218	162	T4215	154
S5054	65	T0539	110	T1004.A	150	T2219.G6	162	T5000.2	148
S5055	69	T0540	111	T1004.P	150	T2219.M6	162	T5000.Y2	148
S5056	69	T0544	110	T1004.R	150	T2219.Q6	162	T5000.Z2	148
S5057	69	T0545	110	T1004.V	150	T2219.T6	162	T5002	76/100
S5058	264	T0546	111	T1005.K	151	T2220	161	T5004	145
S5059	83	T0547	108	T1005.Z	151	T2221.P4	161	T5005	146
S5060	83	T0547.Y	108	T1007	150	T2221.Y4	161	T5006	146
S5061	83	T0548	108	T1008	150	T2221.Z4	161	T5007N	148
S5062	80	T0548.Y	108	T1009	150	T2222	160	T5011	147
S5063	80	T0549	108	T1028	149	T2223	163	T5012.T	134
S5100	76	T0549.Y	108	T1029	149	T3010	156	T5013.I	146
S5101	76	T0550	78/102/108	T1038	149	T3011	156	T5013.M	146
S5102	72	T0551	78/102/108	T1039	149	T3012	156	T5013.T	146
S5103	78	T0552	108	T2000	229	T3013	156	T5014.I	146
S5104	78	T0553	40	T2001	229	T3015	156	T5014.M	146
SB1M.2	194	T0554	108	T2002	229	T3016	156	T5014.T	146
SK1	194	T0558.R	114	T2101	245	T3017	64	T5015.I2	146
SP2S	193	T0558.T	114	T2102	245	T3018	158	T5015.M2	146
SP3S	193	T0558.Z	114	T2103.O	245	T3019	158	T5015.T2	146
SP4	193	T0559.R	114	T2103.P	245	T3022	158	T5017	152
SP4S	193	T0559.T	114	T2103.Z	245	T3023	158	T5018	152
SP5	193	T0559.Z	114	T2152	244	T3024	158	T5019	152
SP5S	193	T0560.Y	261	T2153.O	244	T3025	158	T5020	145
T0003.R	113	T0560.Z	261	T2153.P	244	T3101.M	159	T5021	145
T0003.Z	113	T0561.R	114	T2153.Z	244	T3102.L	159	T5022	145
T0004.R	113	T0561.T	114	T2200.P12	163	T3102.M	159	T5023	145
T0004.Z	113	T0561.Y	114	T2200.U12	163	T3103.L	159	T5026	148
T0005.Z	113	T0561.Z	114	T2203.P12	165	T3103.M	159	T5027	148
T0006.R	113	T0562	112	T2203.R12	165	T3104.M	159	T5040	144
T0006.Z	113	T0562.Z	112	T2203.T12	165	T3200	157	T5041.Z	152
T0501	116	T0563	112	T2204.P	165	T3201	157	T5042	144
T0505	116	T0563.Z	112	T2204.R	165	T3202	157	T5043	144
T0508	146	T0564	112	T2204.T	165	T3203	157	T5044	144
T0509	146	T0564.Z	112	T2205.P12	167	T3204	157	T5045	145
T0514	261	T0565	112	T2205.Q12	167	T3205	157	T5046	145
T0520.Y	117	T0565.Z	112	T2206.A12	167	T4002	249	T5047	145
T0520.Z	117	T0570	109	T2207.A	167	T4002.Z	249	T5048	145
T0525	111	T0571	109	T2207.R	167	T4003	249	T5051	143
T0527	110	T0572	109	T2210	166	T4003.R	249	T5052	76/100
T0528	111	T0573	109	T2211.M12	163	T4005	180	T5052.C	76/100
T0529.A	117	T0574	68	T2211.R12	163	T4006	180	T5056	76/100/135
T0529.P	117	T0575.L	68	T2211.V12	163	T4007	180	T5057	144
T0529.T	117	T0575.M	68	T2212.Y12	164	T4200	154	T5058	144
T0529.Y	117	T0576.L	68	T2213.P	164	T4201	154	T5059	144
T0529.Z	117	T0576.M	68	T2213.R	164	T4202	154	T5060	142
T0530.R	116	T0576.S	68	T2213.Y	164	T4203	154	T5063	147
T0531.R	116	T0577	69	T2213.Z	164	T4204	154	T5064	135
T0532.R	116	T1001	151	T2214.P12	166	T4205	154	T5065	135
T0533.R	116	T1001.Z	151	T2214.R12	166	T4206	154	T5066	143
T0534	110	T1002	151	T2214.Z12	166	T4208	154	T5071	143
T0534.A	110	T1002.Z	151	T2215	166	T4209	154	T5072	143
T0535	266	T1003.M	150	T2216	166	T4212	154	T5074	147
T0536	111	T1003.Y	150	T2217	163	T4214	154	T5075	147

Art.	pag.	Art.	pag.	Art.	pag.	Art.	pag.	Art.	pag.
T5076	171	T5261	174	T6205	249	T8019	40	T8145	38
T5077	144	T5262	174	T6304.2	246	T8019.Z	40	T8146	38
T5080	138	T5263	174	T6304.C100	248	T8020	40	T8147	35
T5081	138	T5264	174	T6309.T2	247	T8020.Z	40	T8148	35
T5083	138	T5266	176	T6324.T	247	T8021	270	T8149	38
T5084	138	T5267	174	T6334	247	T8030	270	T8150	37
T5085	138	T5268	174	T6335	246	T8034	271	T8151	35
T5086	142	T5269	174	T6337	247	T8035	271	T8153	37
T5088	142	T5270	174	T6337.C80	248	T8060	78/102	T8154	40
T5090	134	T5271	174	T6339	246	T8061	78/102	T8154.L	40
T5091	134	T5272	174	T6341.TG	246	T8062	78/102	T8155	25
T5092	134	T5274	269	T6342	246	T8063	78/102	T8156	25
T5094	142	T5300	173	T6343	246	T8100	24	T8157	28
T5095.N	152	T5301	173	T6344	246	T8101	25	T8158	28
T5095.Y	152	T5302	173	T6344.CB150	248	T8102	33	T8159	30
T5095.Z	152	T5401	147	T6345	246	T8103	33	T8161	32
T5096.N	152	T5408	147	T6346	246	T8104	25	T8162	30
T5096.Y	152	T5409	148	T6347	246	T8105	34	T8163	27
T5096.Z	152	T5416	171	T6400	248	T8106	34	T8163.Z	27
T5098	153	T5417	171	T6401	248	T8107	36	T8164	27
T5099	153	T5420	124	T6402	248	T8108	36	T8164.Z	27
T5101	153	T5422	124	T6403	248	T8109	25/91	T8165	27
T5102	153	T5423	124	T6404	248	T8110	24	T8165.Z	27
T5103	153	T5424	124	T7012	171	T8111	26	T8166	27
T5104	153	T5426	124	T7045.Z	171	T8112	26	T8166.Z	27
T5106	76/100	T5431.M	125	T7050.R	168	T8113	26	T8167	33
T5121	153	T5431.O	125	T7050.T	168	T8115	26	T8168	33
T5206	268	T5431.T	125	T7050.Z	168	T8116.Y	271	T8169	33
T5207	268	T5432.M	124	T7051	168	T8116.Z	55	T8170	38
T5208	268	T5501	135	T7052	169	T8117	55	T8171	26
T5210	268	T5502	135	T7053.G	168	T8118	34	T8173	36
T5211	268	T5506	134	T7053.T	168	T8119	33	T8175	24
T5222	268	T5507	135	T7053.Z	168	T8120	30	T8176	26
T5223	268	T5601	142	T7054	168	T8121	30	T8177	36
T5225	260	T5602	142	T7056.N	170	T8122	34	T8178	35
T5226	269	T5603	142	T7056.R	170	T8124	30	T8179	24
T5228	171/268	T5604	145	T7056.T	170	T8126	32	T8180	32
T5229	268	T5605	142	T7056.Z	170	T8127	32	T8181	24
T5230	268	T5606	142	T7057	170	T8128	34	T8181.Z	50/91
T5234	268	T5607	142	T7058.F	170	T8129	34	T8182	24
T5235	268	T5608	143	T7058.T	170	T8130	31	T8183	24
T5237	260	T6000.G	244	T7060.F	169	T8131	31	T8184	26
T5238	260	T6002	244	T7060.G	169	T8132	31	T8201	48
T5239	260	T6004	171	T7060.T	169	T8133	31	T8202	53
T5240	260	T6005	171	T7061	169	T8134	30	T8203	53
T5246	266	T6007.OA	171	T7063	171	T8135	28	T8204	47
T5252	172	T6007.OB	171	T7064	171	T8136	28	T8205	48
T5253	177	T6007.OC	171	T7066	169	T8137	28	T8206	48
T5254	177	T6007.OD	171	T7067	169	T8138	37/76/100	T8207	48
T5255	176	T6010.P	244	T7068	170	T8140	36	T8208	53
T5256	176	T6112	171	T8007	26	T8141	36	T8209	47
T5258	173	T6200	249	T8016	46	T8142	28	T8210	47
T5259	173	T6201	249	T8016.Z	46	T8143	28	T8211	56
T5260	173	T6204	249	T8018.Z	270	T8144	28	T8212	56

Art.	pag.	Art.	pag.	Art.	pag.	Art.	pag.	Art.	pag.
T8213	48	T8323	57	T8506	20	T8653	14	W4232	254
T8214	48	T8324	57	T8507	20	T8654	14	W4232.I	254
T8215	53	T8330	270	T8508	20	T9003	95	W4233	255
T8216	52	T8335	270	T8509	22	T9004	95	W4234	255
T8218	148	T8336	270	T8510	22	T9005	95	W4235	254
T8219	52	T8344	60	T8511	20	U0004.E	106	W4236	255
T8220	48	T8345	60	T8513	20	U0004.G	106	W4237	254
T8221	48	T8346	60	T8515.G	18	U0005.E	106	W4238	254
T8222	53	T8347	60	T8515.I	18	U0005.G	106	W4239	254
T8223	52	T8401	37	T8515.T	18	U0006	106	W4240	254
T8224	48	T8402	37	T8516	18	U0008	106	W4301	258
T8225	56	T8403	37	T8517	18	U0009	106	W4302.Y	258
T8226	47	T8404	37	T8521.Y	41	W1011	252	W4303.Y	258
T8227	47	T8415	46	T8522.Y	41	W1012	252	W4330.Y	263
T8228	49	T8415.Z	46	T8523.Z	52	W1013	252	W4330.Z	263
T8230	16	T8416	46	T8524.Y	41	W1014	252	W4331.Y	263
T8231	16	T8416.Z	46	T8525.Y	41	W1015	252	W4331.Z	263
T8232	16	T8417	46	T8526.Q	12	W2003.F	256	W4332	263
T8234	16	T8417.Z	46	T8526.Y	12	W2003.Q	256	W4333.Y	263
T8235	16	T8418	46	T8526.Z	12	W2003.T	256	W4401.2	257
T8236	16	T8420	45	T8527.Q	12	W2003.Y	256	W4502	258
T8237	16	T8421	45	T8527.Y	12	W2006	257	W4504.Y	258
T8240	56	T8422	45	T8527.Z	12	W2007.F	256	W4603	252
T8241	56	T8423	45	T8531	20	W2007.I	256	W4702	262
T8242	56	T8424	45	T8533	22	W2007.T	256	W4706	262
T8243	56	T8425	45	T8534	22	W2008.Y	256	W4707	262
T8250	54	T8430	44	T8550	59	W2010	252	W4708	262
T8251	54	T8431	44	T8551	59	W2012	252	W4709.Z	262
T8253	54	T8432	44	T8552	58	W2015	252	W4711	262
T8254	54	T8433	44	T8553	58	W3007	252	W5002	253
T8255	54	T8434	44	T8554	58	W3008	252	W5101	259
T8256	52	T8435	38	T8555	58	W3330	250	W5102	264
T8257	52	T8436	38	T8556	58	W3331	250	W5103	264
T8258	48	T8437	45	T8557	59	W3332	250	W5104	264
T8260	50	T8438	38	T8558	59	W3333	250	W5200	250
T8261	50	T8439	38	T8607	270	W3334	250	W5201	258
T8262	50	T8440	42	T8609	270	W3335	250	W5203	250
T8263	50	T8440.Z	42	T8620	17	W3336	250	W7001	257
T8264	51	T8441	42	T8621	17	W3337	250		
T8265	51	T8441.Z	42	T8622	17	W3338	250		
T8266	51	T8442	42	T8623	17	W3339	250		
T8267	51	T8442.Z	42	T8630	14	W3340	250		
T8268	51	T8443	43	T8631	14	W3341	250		
T8269	50	T8444	43	T8632	14	W3342	250		
T8270	53	T8445	43	T8633	14	W4102	259		
T8271	51	T8446	24	T8634	14	W4105	259		
T8272	51	T8447	32	T8640	13	W4106	253		
T8273	51	T8448	32	T8641	13	W4110	253		
T8274	55	T8500	22	T8642	13	W4113	252		
T8275	55	T8501	22	T8643	13	W4117	252		
T8276	55	T8502	22	T8644	13	W4202.Y	258		
T8320	57/91	T8503	22	T8650	14	W4230	254		
T8321	57	T8504	20	T8651	14	W4230.2	254		
T8322	57	T8505	20	T8652	14	W4231	254		

"Goccia dopo Goccia"

(drop by drop)

Qualcuno ci ha descritto come "una pioggerellina di primavera", che non fa danni, ma con le sue goccioline porta la vita, dà sollievo alla terra arsa dal sole e dà ancora speranza alle piante che avevano sete. Così vorremo fare noi: ridare speranza, gioia e voglia di vivere a tante persone in difficoltà che si trovano in zone svantaggiate del pianeta, come quelle al confine tra Myanmar e Thailandia per esempio, che ancora oggi accoglie centinaia di migliaia di persone che fuggono in condizioni disperate, e poi gli abbandonati, gli "ultimi" nascosti nei tuguri delle grandi metropoli asiatiche: quella gente è la nostra gente. Certo, "i bambini di strada" di Saigon, rappresentano per noi un impegno costante, come anche gli anziani, i disabili e coloro che non hanno più nulla e nessuno al mondo. 'Goccia dopo Goccia' vorrebbe essere sempre accanto a loro.

Queste persone sono lo scopo della nostra vita e vorremmo potervi far vedere gli occhi di quella anziana di Saigon che raccoglieva la spazzatura in strada, a cui abbiamo donato il corrispettivo di un'intera giornata di lavoro: erano occhi pieni di sorpresa, gratitudine ma soprattutto belli perché avevano ritrovato la gioia di vivere e la speranza, non li dimenticheremo mai, anzi, vorremo vederli sul volto di ogni persona a cui ci avviciniamo.

Un immenso grazie a tutti voi a nome della "nostra gente" che da oggi



Someone described us as a "spring drizzle" that doesn't do any harm, but at the same time with its small little drops it creates life; it eases the soil burned up by the sun and it gives hope to those plants who are in need of water. This is exactly what we would like to do: give hope, joy and zest for life to those people who are struggling and find themselves in disadvantaged countries, such as the ones on the borders between Myanmar and Thailand. These countries still welcome hundreds of thousands of people who run away from very hard conditions and the abandoned ones, those who "don't matter" who live in the shacks of big Asian cities. They also welcome the "street children" of Saigon, the elders, the physically and mentally challenged and those who have nothing and no one else in the world. This is our people. "Goccia dopo Goccia" would like to stand by them because these people are our job and daily life purpose. We would like to show you the eyes of the elderly woman who was collecting trash from the streets in Saigon and to whom we donated the equivalent of a one day workpay: her eyes were full of surprise, gratitude and were most of all, magnificent because they found the hope and the joy to live again. We will never forget those eyes and we would like to see them on the face of every person we meet. A big and warm thank you to all of you from "our people" who, starting from today, will become "your people".



www.gocciadopogoccia.ch

shop on line 24/24h



LEONE srl

Via della Dogana 25 - 48022 Lugo (RA) Italy

Tel. +39 0545 24262

Fax +39 0545 34505

info@leonedecorazioni.com

export@leonehoreca.com (export dpt.)

leonehoreca.com

Visitate il nostro sito e-commerce
leonedecorazioni.com

potrete acquistare **24 ore su 24** con un semplice "click". Troverete sempre tantissime novità e occasioni speciali nella nuova sezione OUTLET, con sconti fino al 50%!

migliaia di prodotti sempre disponibili

Leone dispone di un'ampia gamma di prodotti disponibili a magazzino permettendovi di ottimizzare i vostri acquisti in linea con le vostre esigenze. Potrete scegliere i prodotti giusti per voi tra tantissimi articoli esclusivi ed originali che vi permetteranno di esprimere al meglio lo stile che più vi piace.

garanzia soddisfatti o rimborsati

Leone vi dà la possibilità di restituire la merce acquistata entro 30 giorni dal ricevimento purché integra e custodita all'interno dell'imballo originale.

seguici su:



leone horeca



leone decorazioni forniture alberghiere



leonehoreca

condizioni di vendita

Prezzi - I prezzi esposti sono esclusi di IVA legalmente in vigore al momento della fatturazione.

Consegna - Tramite Corriere Espresso.

Fatturazione - Ad ogni spedizione sarà allegata regolare fattura accompagnatoria. Nel vostro interesse vi preghiamo di indicarci gli esatti dati fiscali necessari a tal fine.

Pagamento - Contrassegno al ricevimento della merce ordinata.

Garanzia Leone - Gli articoli che non risultassero di pieno gradimento del cliente possono essere restituiti nella loro confezione originale ed integra, purché entro 30 giorni dal ricevimento del pacco, e saranno integralmente rimborsati. Eventuali omaggi promozionali resteranno invece di esclusiva proprietà del cliente.

Tutela Marchio e Articoli - Tutela © Copyright. Gli articoli del presente catalogo contrassegnati dal © Copyright, sono tutelati dalle leggi n. 633 del 22.04.1941, e n. 1845 del 14.12.1942 sui diritti d'autore; di essi è quindi vietata ogni riproduzione, totale o anche parziale, non autorizzata.

Tutela Foto - Le foto presenti nel catalogo e sul sito internet www.leonedecorazioni.com sono coperte da © Copyright.

Foro Competente - Il foro competente per ogni controversia è quello di Ravenna.

Attenzione: Vi ricordiamo che i prodotti presenti in questo catalogo sono conformi alle leggi in vigore. Vedi specifiche di conformità riportate a pagina 6.



Leone s.r.l.
via della Dogana, 25 - 48022 Lugo (RA) Italy
Tel. 0545 24262 - Fax 0545 34505
info@leonedecorazioni.com
www.leonedecorazioni.com